WIADOMOŚCI RUDZKIE.PL
TYGODNIK I PORTAL SPOŁECZNO-KULTURALNY

WYDAWCA śląskie media

ISSN 1232-0560
1 września 2021 r. (środa) numer 34/1486
BEZPŁATNY TYGODNIK SPOŁECZNO-KULTURALNY

Dzielą się najcenniejszym „lekiem", jakim jest krew

Foto: RCKiK Katowice

Więcej na str. 7

Zbliża się Święto Zabytków Techniki, czyli Industriada

Foto: mat. pras.

Więcej na str. 4

Torowisko w Goduli gotowe!

Foto: Tramwaje Śląskie S.A.

Więcej na str. 2

Zamiast MCK-u będzie Teatr Impresaryjny

Foto: UM Ruda Śląska

Więcej na str. 3

Czas na głosowanie w ramach budżetu obywatelskiego

Foto: mat. pras.

Więcej na str. 10-12

Nowe życie terenów pogórniczych. Porozumienie podpisane!

Foto: JO

Więcej na str. 2

UWAGA REMONT!

Informujemy, że od 6 września do 18 października planowany jest remont mostu w ciągu ulicy 1 Maja nad rzeką Kłodnicą. Podczas prac most będzie przejezdny, jednak występować będą utrudnienia w ruchu i zwężenia jezdni.

Intermarché PEŁNA OFERTA - www.intermarche.pl/gazetka

Z własnego rozbioru 9,99 kg TYLKO 3-5.09
Szynka wieprzowa bez kości

Danio 5,49 4-pack. 6,99
Danio Danone, wybrane rodzaje

Alpejskie Mleczko 7,99 opak. 39% TANIEJ
Alpejskie Mleczko Milka wybrane rodzaje, 330-350 g

MK Cafe Premium 500g+50g GRATIS 13,99 opak.
Kawa mielona MK Cafe Premium 500 g + 50 g GRATIS

Zrób zakupy za 120 zł* i odbierz Pieczeń Masarza za 1 zł
100% mięsa
* z promocji wyłączone są zakupy alkoholu i papierosów

Z własnej wędzarni 14,99 kg
Kiełbasa zwyczajna na grill

Tyskie 2,29 puszka przy zakupie 2 x 4-pak.
Piwo Tyskie, wybrane rodzaje, 4 x 0,5 l
Osobom do lat 18 alkoholu nie sprzedajemy

Big Milk 8,99 opak. 32% TANIEJ
Lody Big Milk Intense, wybrane rodzaje, 1 l

3,99 kg TYLKO 3-4.09
Papryka czerwona, luz

Soleil 11,99 szt. 22% TANIEJ
Olej Bouton d'Or rzepakowy, 3 l

Zdrowe śniadanie ucznia 1,69 opak. przy zakupie 2 opak.
• Mus 100%
• Mus + Jogurt
• Drugie Śniadanie
Kubuś wybrane rodzaje 80 - 100 g
od 1,69 do 2,11 zł / 100 g
możliwy MIX rodzajów

Oferta ważna do 6 września lub do wyczerpania zapasów

RESTRUKTURYZACJA GÓRNICTWA

97 hektarów do zagospodarowania

Miasto Ruda Śląska, Spółka Restrukturyzacji Kopalń oraz Katowicka Specjalna Strefa Ekonomiczna będą wspólnie promować tereny pogórnicze w dzielnicy Kochłowice. W ubiegłym tygodniu podpisano porozumienie, którego celem ma być aktywizacja gospodarcza nieruchomości inwestycyjnych po kopalni „Polska-Wirek", w pobliżu autostrady A4. W ten sposób władze miasta, SRK i KSSE chcą stworzyć warunki do powstawania nowych miejsc pracy, które mają częściowo zniwelować negatywne skutki społeczne i gospodarcze przemian w branży energetycznej.

Foto: JO

Porozumienie podpisane w czwartek (26.08) ma być szansą na drugie życie terenów pogórniczych po kopalni Polska-Wirek.

– Restrukturyzacja górnictwa to wielkie wyzwanie dla naszego miasta, w którym ta branża jest kluczowym elementem gospodarki. Z jednej strony trzeba wykreować nowe miejsca pracy w miejsce likwidowanych, z drugiej dać „nowe życie" terenom, na których działały kopalnie – podkreśla prezydent Grażyna Dziedzic. *– Skala tego przedsięwzięcia wymaga współpracy, dlatego podejmujemy je wspólnie zarówno ze stroną górniczą, jak i doświadczoną w pozyskiwaniu inwestorów Katowicką Specjalną Strefą Ekonomiczną* – dodaje.

Łączny obszar objętego porozumieniem terenu w rejonie między ul. Ks. L. Tunkla a ul. Bałtycką to 97,41 ha, na które składa się 121 działek. Większość z nich jest własnością Skarbu Państwa i pozostaje w użytkowaniu wieczystym Spółki Restrukturyzacji Kopalń S.A., użytkowaniu wieczystym miasta lub władaniu miasta, a jedna z nich w użytkowaniu wieczystym Kompanii Węglowej. Pozostałe są własnością miasta lub SRK. Wydobycie w tym rejonie prowadził do 2009 r. Ruch „Wirek" KWK „Halemba-Wirek" (w latach 1995-2007 jako KWK „Polska-Wirek", a w latach 1954-1995 jako KWK „Nowy Wirek").

– Jednym z celów strategicznych Spółki Restrukturyzacji Kopalń S.A. jest zagospodarowanie majątku likwidowanych kopalń. Działania te są prowadzone w sposób mający za zadanie łagodzenia społecznych skutków restrukturyzacji górnictwa oraz promowania i wspierania przedsiębiorczości. Biorąc pod uwagę, iż Ruda Śląska została szczególnie dotknięta negatywnymi skutkami przekształceń, wychodząc naprzeciw oczekiwaniom, Spółka Restrukturyzacji Kopalń S.A. wraz z miastem Ruda Śląska i Katowicką Specjalną Strefą Ekonomiczną S.A. postanowiły podjąć współpracę celem aktywizacji terenu położonego w rejonie ulicy Tunkla, posiadającego szczególny potencjał inwestycyjny – mówi Janusz Gałkowski, prezes zarządu SRK S.A.

Oprócz samego porozumienia miasto podpisało dwustronną umowę z KSSE, dotyczącą poszukiwania inwestorów zainteresowanych działkami. Planowane jest również podpisanie podobnej umowy między SRK i KSSE. *– Zaproponowaliśmy gminie Ruda Śląska oraz Spółce Restrukturyzacji Kopalń, jako właścicielom tych terenów, żeby przy doświadczeniu Katowickiej Specjalnej Strefy Ekonomicznej połączyć siły i przygotować prawie 100 ha terenów inwestycyjnych w pobliżu autostrady A4* – mówi dr Janusz Michałek, prezes Katowickiej Specjalnej Strefy Ekonomicznej S.A. *– Podpisanie tego porozumienia to bardzo ważny, nasz wspólny krok w kierunku skutecznej transformacji gospodarczej obszarów pogórniczych na terenie gminy Ruda Śląska. To musi się udać!* – podsumowuje.

– Głównym celem tego wspólnego przedsięwzięcia jest pobudzenie aktywności gospodarczej Rudy Śląskiej na terenach pogórniczych, dotychczas nie w pełni wykorzystanych i stworzenie warunków do powstania nowych, atrakcyjnych miejsc pracy – zaznacza wiceprezydent Krzysztof Mejer. *– Strony porozumienia zobowiązały się do szeregu działań: przeprowadzenia analizy obecnego stanu nieruchomości, opracowania koncepcji zagospodarowania terenów, wykonania badań geotechnicznych, naprawy szkód górniczych, wykonania podziałów geodezyjnych czy zapewnienia infrastruktury drogowej, otwierającej tereny inwestycyjne, w tym obwodnicy dzielnicy Kochłowice* – wylicza. Projektem będzie zarządzać komitet złożony z przedstawicieli miasta, SRK i KSSE.

Obecnie w Rudzie Śląskiej działa jedna kopalnia – należąca do Polskiej Grupy Górniczej KWK „Ruda" z ruchami „Halemba", „Bielszowice" i „Pokój", które wcześniej były oddzielnymi kopalniami. Jeszcze w latach 90. ubiegłego wieku w mieście funkcjonowało sześć samodzielnych kopalń. We wrześniu ubiegłego roku miasto opracowało publikację „Ruda Śląska w świetle transformacji regionów górniczych". Łączne koszty niezbędnej do przeprowadzenia transformacji gospodarczej i utraconych korzyści podatkowych dla miasta oszacowano w niej na przynajmniej 5,3 mld zł. Wskazano tam, że temu wyzwaniu można sprostać jedynie we współpracy z podmiotami państwowymi i szeroko rozumianym otoczeniem biznesowym.

– Dane wskazujące ilość terenów przemysłowych i poprzemysłowych wymagających przygotowania inwestycyjnego, czyli 947 ha, stanowiących ponad 12 proc. całkowitej powierzchni miasta, szacunkowy koszt tych działań w wysokości ponad 1,5 mld zł, jak również wyliczenia pokazujące, iż zastąpienie utraconych miejsc pracy nowymi może wiązać się z kosztem w wysokości blisko 2,5 mld zł, świadczą o skali wyzwania, jakim jest transformacja dla Rudy Śląskiej – podkreśla wiceprezydent Krzysztof Mejer. Dodatkowym problemem jest fakt, iż likwidacja przedsiębiorstw górniczych i hutniczych skutkować będzie wzrostem bezrobocia z obecnych 3,6 proc. do nawet ponad 20 proc, co przekłada się na ponad 12 tys. nowych bezrobotnych. Opisana sytuacja może doprowadzić do utraty dochodów Rudy Śląskiej w wysokości prawie 40 mln zł w skali roku.

Na wyzwania stojące przed gminami górniczymi zwrócono uwagę w apelu do premiera i Rządu RP o zorganizowanie Śląskiego Okrągłego Stołu, który został podpisany w Rudzie Śląskiej 1 marca br. Sygnatariuszami stanowiska byli samorządowcy zrzeszeni w Śląskim Związku Gmin i Powiatów oraz Stowarzyszeniu Gmin Górniczych w Polsce, a także przedstawiciele Górniczej Izby Przemysłowo-Handlowej. Kilka dni później również w Rudzie Śląskiej inicjatorzy apelu spotkali się z Arturem Soboniem, sekretarzem stanu, pełnomocnikiem rządu do spraw transformacji spółek energetycznych i górnictwa węglowego.

Spółka Restrukturyzacji Kopalń S.A. zajmuje się przede wszystkim prowadzeniem likwidacji kopalń oraz zabezpieczaniem sąsiednich zakładów górniczych przed zagrożeniem wodnym, gazowym czy pożarowym. Spółka zagospodarowuje majątek i sprzedaje nieruchomości likwidowanych kopalń, a także realizuje zadania związane z usuwaniem szkód górniczych, rekultywacją terenów pogórniczych oraz tworzeniem nowych miejsc pracy, w szczególności dla pracowników likwidowanych kopalń. Działaniem SRK objęte są 73 gminy.

Katowicka Specjalna Strefa Ekonomiczna S.A. została powołana w 1996 r. w celu wsparcia i przyspieszenia procesów restrukturyzacyjnych oraz stworzenia nowych miejsc pracy w regionie. Jest liderem wśród polskich specjalnych stref ekonomicznych. Swoim zasięgiem obejmuje całe województwo śląskie oraz sześć powiatów w województwie opolskim Obecnie w KSSE działa 450 przedsiębiorstw, które łącznie zainwestowały około 42 mld złotych i stworzyły ponad 80 tys. miejsc pracy. w swej ofercie działki o łącznej powierzchni ponad 2749 ha w 48 gminach.

WG

MODERNIZACJA TOROWISKA

Tramwaj wraca do Goduli

Zakończyła się modernizacja torowiska tramwajowego linii nr 9 w Goduli. Nowa infrastruktura została już przetestowana, dlatego od środy (1.09) na tory wyjedzie tramwaj. Jednak ze względu na to, że nadal trwają prace w Bytomiu, na razie po torowisku będą kursować dwie linie – nr 9 i 39.

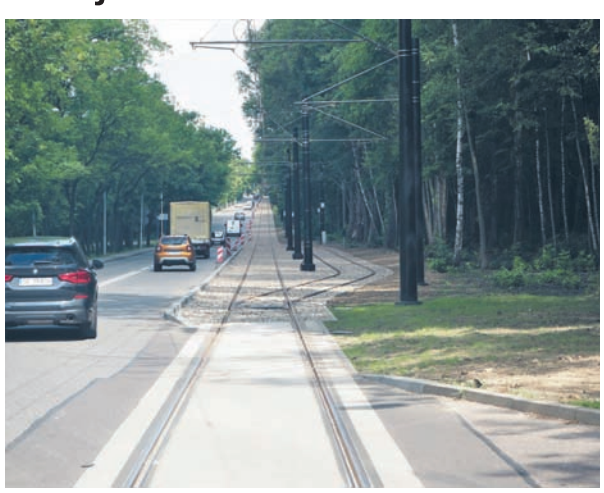

Foto: Tramwaje Śląskie S.A.

Stan torowiska przy ul. Karola Goduli przed i po modernizacji.

Pierwszy przejazd techniczny tramwaju po zmodernizowanym torowisku odbył się 10 sierpnia. *– Komisja odbiorowa przystąpiła do pracy, wskazała generalnemu wykonawcy szereg drobnych poprawek niezbędnych do wykonania przed wznowieniem ruchu, a firma TOR-KRAK (generalny wykonawca – przyp. red.) w kolejnych dniach usunęła wszystkie niedociągnięcia. Drugi przejazd techniczny odbył się już bez najmniejszych przeszkód, dlatego mogliśmy zgłosić do Zarządu Transportu Metropolitalnego gotowość do uruchomienia komunikacji tramwajowej na zmodernizowanej infrastrukturze w dzielnicy Godula* – wyjaśnia Andrzej Zowada, rzecznik prasowy spółki Tramwaje Śląskie S.A.

Na dalszym fragmencie linii w kierunku Bytomia trwa modernizacja torowiska wzdłuż ul. Frycza Modrzewskiego. Dlatego podjęto decyzję o tym, że tramwaje linii nr 9 nadal będą kończyły swoje kursy na pętli w Chebziu, a na odcinku od pętli w Chebziu do przystanku Młyn Szombierski będzie kursować linia nr 39, obsługiwana wagonem dwukierunkowym. Linia nr 39 wystartuje w środę, 1 września. Jej rozkład jazdy dostępny jest na stronie internetowej Zarządu Transportu Metropolitalnego.

Inwestycja pn. „Przebudowa infrastruktury tramwajowej wzdłuż ul. Karola Goduli w Rudzie Śląskiej" objęła m.in. modernizację ok. 2900 metrów toru pojedynczego, słupy i sieć trakcyjną, platformy przystankowe i dwie nowe mijanki. Trwająca procedura odbiorowa powinna zakończyć się do 10 września. **Joanna Orel**

MIEJSKIE CENTRUM KULTURY

Śląski Teatr Impresaryjny coraz bliżej

Śląski Teatr Impresaryjny rozpocznie wkrótce działalność w Rudzie Śląskiej. Istniejące dotychczas Miejskie Centrum Kultury im. H. Bisty już niedługo przekształci się w nowoczesną instytucję kulturalną, która będzie łączyć w sobie cechy profesjonalnego teatru oraz nowatorskiego centrum animacji kulturalnej. Rudzcy radni podjęli uchwałę w sprawie utworzenia tej placówki oraz przyjęcia jej statutu.

– *Nowa placówka będzie wspaniałą wizytówką miasta i z pewnością wpłynie na jego prestiż* – podkreśla Grażyna Dziedzic, prezydent Rudy Śląskiej. – *Nasz teatr będzie prowadził profesjonalną działalność artystyczną oraz szeroko pojętą działalność impresaryjną, społeczną i edukacyjną na rzecz społeczności lokalnej. W ten sposób Ruda Śląska dołączy do grona śląskich miast, w których mieszkańcy będą mieć dostęp do tzw. kultury wysokiej, rozumianej nie jako sztuka dla elit, ale jako sztuka dla każdego, tworzona przez profesjonalnych artystów* – dodaje.

Uchwała intencyjna Rady Miasta w sprawie przekształcenia Miejskiego Centrum Kultury w Śląski Teatr Impresaryjny została podjęta już w czerwcu 2019 roku, jednak z powodu pandemii, która miała duży wpływ na działalność i finanse instytucji kultury oraz trudnej sytuacji finansowej miasta, przemiana ta nie powiodła się. Kolejna uchwała dotycząca utworzenia Śląskiego Teatru Impresaryjnego im. H. Bisty oraz przyjęcia jego statutu została podjęta podczas czwartkowego (26.08) spotkania radnych.

Warto dodać, że Śląski Teatr Impresaryjny zajmie się działalnością artystyczną, producencką, jak również będzie pełnił funkcję społeczną i edukacyjną. – *Nie jest możliwe zorganizowanie Miejskiego Centrum Kultury im. H. Bisty w taki sposób, żeby spełniało wszystkie założone cele, dlatego konieczne było przekształcenie go w Śląski Teatr Impresaryjny* – tłumaczy Anna Krzysteczko, wiceprezydent Rudy Śląskiej. – *Do tej pory MCK realizowało działania z obszaru wydarzeń kulturalnych, projektów edukacyjnych i społecznych. A warto dodać, że przemiana w teatr wiąże się z rozszerzeniem dotychczasowej działalności rudzkiej placówki i nie ma zagrożenia, by zostały zlikwidowane wydarzenia czy festiwale, które odbywały się dotychczas w Miejskim Centrum Kultury* – dodaje.

Nowa rudzka instytucja artystyczna ma być otwarta oraz wielofunkcyjna, ma łączyć w sobie cechy profesjonalnego teatru oraz centrum animacji kulturalnej, działalność impresaryjną oraz działalność z zakresu amatorskiego ruchu artystycznego. Jednostka będzie skupiała się na prezentowaniu przedstawień gościnnych, tworzeniu własnych produkcji artystycznych w systemie projektowym oraz prowadzeniu intensywnych działań z zakresu edukacji kulturalnej. Ponadto zajmie się organizacją festiwali sztuki, a także projektów społecznych, które będą służyć aktywizacji różnych grup mieszkańców, w tym osób niepełnosprawnych, seniorów, dzieci i młodzieży ze środowisk zagrożonych. Natomiast w zakresie działalności impresaryjnej powstanie autorski program „Scena Mistrzów", w ramach którego będą prezentowane wybitne produkcje z udziałem gwiazd polskich scen.

– *Jesteśmy też otwarci na współpracę m.in. z organizacjami pozarządowymi, artystami, animatorami kultury, szkołami, bibliotekami* – informuje Katarzyna Furmaniuk, dyrektor Miejskiego Centrum Kultury im. H. Bisty. – *To miejsce ma szansę stać się prawdziwym centrum kulturalnego życia miasta. Zamierzamy także realizować różne projekty artystyczne we współpracy z innymi śląskimi instytucjami kultury, co przyczyni się do integracji środowiska artystycznego Śląska i jego rozwoju. Podejmować będziemy również atrakcyjne inicjatywy wspomagające promocję zabytkowych obiektów przemysłowych* – dodaje.

Foto: UM Ruda Śląska

Dwa lata trwały przygotowania do przekształcenia Miejskiego Centrum Kultury w Śląski Teatr Impresaryjny.

Na skutek przeprowadzonych zmian nowa jednostka przejmie mienie ruchome Miejskiego Centrum Kultury, wszelkie wierzytelności i zobowiązania. Wszyscy pracownicy staną się pracownikami Śląskiego Teatru Impresaryjnego, który przejmie wszelkie prawa i obowiązki wynikające ze stosunków pracy. – *Przez ostatnie dwa lata czyniliśmy wiele przygotowań, żeby Miejskie Centrum Kultury przekształcić w Śląski Teatr Impresaryjny. Między innymi przygotowaliśmy budynek, w którym funkcjonujemy, do prezentacji nawet najbardziej skomplikowanych zadań. Udało nam się na przykład wymienić pokrycie sceny oraz zakupić nowy stół akustyczny, jak również oświetleniowy oraz uzupełnić oświetlenie sceniczne. Zatrudniliśmy również specjalistów w dziedzinie promocji i organizacji widowni. Rozszerzyliśmy także znacznie naszą ofertę programową oraz działań edukacyjnych* – dodaje dyrektor MCK.

W roku 2019 MCK zorganizowało około 250 wydarzeń, w których uczestniczyło blisko 50 tys. widzów. Z kolei w 2018 roku placówka zorganizowała 204 różne wydarzenia, a współorganizowała kolejnych 86. Wzięło w nich udział prawie 37 tys. osób. W czasie pandemii Miejskie Centrum Kultury proponowało mieszkańcom różne działania on-line. **AL**

OŚWIATA

Nowi dyrektorzy wybrani

W środę rozpoczęty zostanie nowy rok szkolny 2021/2022. Z racji tego w rudzkim magistracie w ubiegłym tygodniu odbyło się spotkanie z wiceprezydent Anną Krzysteczko odpowiedzialną m.in. za sprawy oświaty, w trakcie którego wręczono powierzenia stanowisk nowym dyrektorom miejskich placówek oświatowych, którzy zostali wyłonieni w konkursie.

W gronie tym znaleźli się Maria Nowara z Miejskiego Przedszkola nr 30, Bronisław Wilk ze Szkoły Podstawowej nr 40, Iwona Kania z Zespołu Szkół nr 5 oraz Małgorzata Kaszuba z ZS nr 6. Natomiast obowiązki dyrektora w wyniku decyzji o przedłużeniu powierzenia stanowiska pełnić dalej będą: Izabela Krzykawska z Zespołu Miejskich Przedszkoli nr 1, Iwona Dutkiewicz z SP nr 1, Grażyna Miliczek z SP nr 18, Joanna Szwajnoch z ZS nr 7, Mariusz Wojciechowski z Centrum Kształcenia Ustawicznego oraz Mirosław Krause z Zespołu Szkół Muzycznych I i II stopnia w Rudzie Śląskiej. Obowiązki dyrektora Młodzieżowego Domu Kultury pełnić będzie z kolei Katarzyna Sroka. – *Przed dyrektorami i pracownikami placówek oświatowych pojawi się wiele nowych wyzwań, dlatego w nowym roku szkolnym życzę zdrowia, sił do pracy oraz pogody ducha. Liczę na dobrą i konstruktywną współpracę, ale także na wzajemne zrozumienie, bez którego nie da się budować niczego dobrego* – podkreśliła wiceprezydent Anna Krzysteczko.

Joanna Oreł

Foto: UM Ruda Śląska

Dyrektorom rudzkich placówek oświatowych wręczono powierzenie stanowisk lub zostały one przedłużone.

REKLAMA

INDUSTRIADA 2021

„Koncek techniki i sie tracisz”

„Koncek techniki i sie tracisz” to motyw przewodni rudzkiej odsłony tegorocznej Industriady, czyli święta Szlaku Zabytków Techniki. Wydarzenie odbędzie się 11 września na zabytkowej kolonii robotniczej przy ul. Kubiny w dzielnicy Wirek. Impreza towarzysząca zostanie z kolei zorganizowana na zabytkowym dworcu w Chebziu, który uzyskał status obiektu zaprzyjaźnionego Industriady. Jak zwykle w obu obiektach nie zabraknie atrakcji dla najmłodszych w postaci warsztatów i animacji oraz ciekawostek dla pasjonatów techniki i miłośników historii oraz kultury. Udział w wydarzeniu jest bezpłatny.

Kolonia Robotnicza Ficinus (ul. Pawła Kubiny 24)

Od godz. 12.00 do 18.00 (co godzinę) odbędą się pokazy naukowe pod hasłem „Czy to magia czy technika?”. Ciekły azot, prąd, lodowe eksperymenty z pewnością zainteresują nie tylko dzieci. Na prezentacje naukowe zaproszą również uczniowie Zespołu Szkół nr 6 im. Mikołaja Kopernika Rudzie Śląskiej. Podczas ich trwania młodzież zaprezentuje działanie instalacji fotowoltaicznej, mini instalacji kolektorowej, instalacji pompy ciepła, samochodu na wodór oraz małych instalacji wiatrowych.

Z kolei Muzeum Miejskie w Rudzie Śląskiej zorganizuje dla dzieci w wieku szkolnym warsztaty artystyczne. Od 12.00 do 17.30 odbędą się trzy bloki warsztatowe: „Byrna, sztrom i klara mom”, „Malućkie krzinki na bele co” oraz „Nasze tasze”. Uczestnicy będą montować lampki stołowe, tworzyć przestrzenne mini kompozycje na drewnianych skrzynkach oraz zdobić bawełniane torby motywami inspirowanymi przemysłem, techniką i architekturą Rudy Śląskiej. Dzieci będą mogły również uszyć i ozdobić jasiek. Każdy z uczestników narysuje mazakami wzór na poszewce, a następnie, przy pomocy prowadzących zajęcia ze stowarzyszenia In-nI w Rudzie Śląskiej, wypełni wsadem i zszyje swoją poduszkę. Na każdy z tych warsztatów konieczna jest rezerwacja miejsca (nr tel.: 32 342-36-06). Maksymalnie można wziąć udział w dwóch warsztatach, w tym w jednym z szycia jaśków. Maksymalna liczba uczestników w jednym warsztacie to 10 osób.

„Łod czego je tyn wihajster?” – tego uczestnicy Industriady dowiedzą się podczas pokazu dawnego sprzętu gospodarstwa domowego. Zbiory będą prezentowane w godz. 12.00-17.30. Dodatkowo będzie można poznać „downe techniki łoblykania”, które przedstawione zostaną w godz. 14.30 -15.00.

Podczas rudzkiej odsłony Industriady będzie można również wziąć udział w warsztatach pisania bajek (godz. 12.00-14.00 – zapisy, tel. 32 342-36-06). Poprowadzi je Monika Czoik-Nowicka, autorka wierszy i opowiadań dla dzieci. Miłośników historii z pewnością zainteresuje z kolei wykład Arkadiusza Kuzio-Podruckiego o fundatorach osiedla Ficinus (16.00-17.00). Natomiast historyk Jan Wyżgoł opowie o tym, co wspólnego z Rudą Śląską i Ficinusem ma ojciec polskiej chemii (17.00-17.30). Prelekcje odbędą się w sali animacyjnej Biblioteki Ficinus.

Dla najmłodszych zaplanowano zajęcia budowania kartonowych domków z Ficinusa (14.30-15.30) i zabawy na flipcharcie (15.00-15.45). Zainteresowani czytelnicy będą mogli też wziąć udział w warsztatach korzystania z katalogu internetowego Integro (13.30-14.30).

Industriada na Ficinusie będzie okazją do spotkania z oficerem rowerowym miasta. Będzie można zapoznać się też z zasadami poruszania się rowerem elektrycznym. Z kolei Straż Miejska będzie prowadzić akcję znakowania rowerów (14.00-18.00).

Sobotni wieczór na Ficinusie rozpocznie WORK it OUT, czyli happening taneczny świętujący Dzień Kultury Przemysłowej przypadający na 12 września br. Jak co roku specjalnie na to wydarzenie opracowano muzykę i choreografię. Będzie można przyłączyć się do tancerzy ze Studia Tańca i Ruchu Progress, którzy nauczą publiczność odpowiednich kroków. Początek zabawy zaplanowano na godz. 18.00, z kolei o godz. 19.00 rozpocznie się koncert Chorzowskiego Brass Bandu. W jego trakcie będzie można usłyszeć standardy jazzowe i muzykę filmową.

Tegoroczne świętowanie na Ficinusie zakończy pokaz laserów przestrzennych, połączony z animacją oraz wyjątkowym występem Kamila Skickiego. To jedyny muzyk w Polsce, który gra na harfie laserowej, będąc przy tym wirtuozem skrzypiec, kompozytorem i producentem. Niesamowite widowisko muzyczne z wykorzystaniem najnowszej techniki. To Was zaskoczy!

Obok programu zaplanowanego na scenie i wokół Biblioteki Ficinus będzie również okazja do poznania historii osiedla i okolic. O godz. 12.30 rozpocznie się pierwsza „rajza po Wiyrku” z przewodnikiem, a o 15.00 kolejna. Pierwszy spacer historyczny śladem dawnych zakładów przemysłowych dzielnicy rozpocznie się w budynku Biblioteki Ficinus (ul. P. Kubiny 24) i zakończy się przy kościele ewangelickim, a drugi rozpocznie się o godz. 15.00 przy kościele, a zakończy o godz. 17.00 w Bibliotece Ficinus. Zapisy na zwiedzanie przyjmowane są pod nr tel. 32 342-36-06.

Stacja Biblioteka (ul. Dworcowa 33)

Również w tym roku do świętowania przyłączy się Stacja Biblioteka, która ponownie została obiektem zaprzyjaźnionym Industriady. Od godz. 12.00 będzie można oglądać wystawę modeli z zapałek autorstwa Janusza Urbańskiego, kolekcję odznak nadawanych górniczym ratownikom oraz wystawę rudzkich filatelistów. Dla dzieci organizatorzy przewidzieli zabawy w Bibliogrodzie (12.00-15.00) oraz warsztaty podstaw programowania dla juniorów „Cześć nazywam się Dash” (13.00-15.00 – zapisy, tel. 32 242-05-86). Z kolei dorosłych Stacja Biblioteka zaprasza na podróż bez granic i paszportów, w najdalsze zakątki ziemi i w jej głąb lub w kosmos pod hasłem „Świat w oculusie” (15.00-17.00 – zapisy, tel. 32 242-05-86). O godz. 15.00 rozpocznie się spektakl teatralny dla dzieci pod hasłem „Kolorowe Czarownice” na podstawie scenariusza Moniki Czoik-Nowickiej. Na godz. 16.00 zaplanowano koncert muzyki rockowej w wykonaniu zespołu „418”. Świętowanie Industriady na

Stacji Biblioteka zakończy seans filmowy z gatunku s.f.

Zaplanowane wydarzenia muszą spełniać wytyczne głównego inspektora sanitarnego związane z organizacją imprez kulturalnych. Uczestnicy Industriady zobowiązani będą między innymi do podania danych kontaktowych i osobowych. Ponadto w pomieszczeniach będą zobligowani do zakrywania ust i nosa, a w plenerze do zachowania odległości bądź noszenia maseczek. Organizatorzy zastrzegają również prawo do odwołania poszczególnych punktów lub całej imprezy.

Industriada to jedyny tego typu festiwal w Europie Środkowo-Wschodniej. Impreza promuje unikalny w skali kraju turystyczny szlak, który zrzesza najciekawsze obiekty związane z przemysłowym dziedzictwem regionu. Tegoroczna impreza będzie już jej 12. edycją. Odbędzie się pod hasłem „Technika. To was zaskoczy”, na kanwie którego poszczególne obiekty opracowały program imprezy i jej motywy przewodnie.

Pełny program: www.rudaslaska.pl, www.industriada.pl

IM

OGRÓDKI DZIAŁKOWE

115 lat ROD Promień w Orzegowie

ROD Promień w Orzegowie ma już 115 lat! Z tej okazji na jednym z najstarszych ogródków działkowych w Rudzie Śląskiej w sobotę (28.08) odbyły się obchody tego święta. Po mszy polowej na terenie ROD-u m.in. wręczono odznaczenia dla zasłużonych działkowców. Przy okazji zorganizowano także jubileusz 40. rocznicy powstania Polskiego Związku Działkowców.

Historia powstania orzegowskiego ROD Promień ściśle wiąże się z powstaniem i rozwojem tej dzielnicy. Po latach zawirowań historycznych po wojnie udało się zrealizować m.in. takie inwestycje jak budowę świetlicy, czy nowego magazynu z zapleczem gospodarczym i biurowym. Obecnie ROD Promień to ponad 9 hektarów pow. użytkowej, 259 działek oraz 418 członków – aktywnych działkowiczów. To właśnie m.in. ich wyróżniono podczas sobotniego spotkania. Przekazano dyplomy z okazji 40-lecia Polskiego Związku Działkowców oraz złote, srebrne i brązowe odznaczenia dla zasłużonych działkowców. Ponadto proboszcz parafii pw. św. Michała Archanioła w Orzegowie, ks. Ryszard Nowak otrzymał tytuł „Zasłużonego dla ROD Promień”. W sumie wyróżniono 34 osoby.

– *Z okazji uroczystego jubileuszu 115. rocznicy istnienia naszego ogrodu życzę wszystkim działkowcom wytrwałości i optymizmu w realizowaniu codziennej pracy na rzecz swoich ulubionych działek, jak i również naszego ogrodu Promień bo przecież wszyscy jesteśmy jego gospodarzem* – życzył działkowcom Tadeusz Zmełty, prezes ROD Promień. – *Czas pandemii pokazał, że idea ogródków działkowych nie przeminęła. W imieniu prezydent miasta życzę Wam kolejnych sukcesów i żebyście mogli cieszyć się tym miejscem przez kolejne lata razem ze swoimi najbliższymi oraz abyśmy mogli się tutaj spotkać za pięć lat z okazji 120. rocznicy istnienia ROD Promień* – podkreślił Krzysztof Mejer, wiceprezydent miasta.

Joanna Oreł

Foto: JO

Podczas obchodów jubileuszu m.in. wręczono podziękowania dla władz miasta.

RUDZKA SPÓŁDZIELNIA MIESZKANIOWA

41-700 Ruda Śl., ul. Magazynowa 12, http://www.rsm.com.pl, e-mail: rsm@rsm.com.pl
Telefony: Centrala 32 248-24-11, tel./fax 32 248-43-22 w. 292 NIP 641 001 03 37 Konto: BZ WBK SA I/O Ruda Śląska 13 1090 2037 0000 0005 3600 5415,
PKO BP SA I/O Gliwice 43 1020 2401 0000 0302 0039 3751

OSIEDLOWE DOMY KULTURY

Rudzkiej Spółdzielni Mieszkaniowej zapraszają na zajęcia

ODK RSM „COUNTRY" W BYKOWINIE

Zaprasza na zajęcia:

1. Fitness (fit ball, total body) – wtorki i czwartki o godz. 18.45. Pierwsze zajęcia 2.09,
2. Gimnastyka dla Seniorów – wtorki i czwartki o godz. 17.30. Pierwsze zajęcia 2.09,
3. Szachy – wtorki i czwartki o godz. 16.00. Pierwsze zajęcia 7.09,
4. Joga – poniedziałki o godz. 17.30, środy o godz. 19,00. Pierwsze zajęcia 13.09,
5. Szkoła Tańca Arabeska – czwartki o godz. 16.30. Pierwsze zajęcia 9.09,
6. Język angielski – zajęcia od października,
7. Robotyka – zajęcia od października,
8. Ju-jitsu – zajęcia od października,
9. Plastyka – zajęcia od października

Więcej informacji można uzyskać pod numerem tel. 32 240-70-90 (po godz. 14), e-mailowo: country@rsm.com.pl, FB: ODK RSM Country lub w ODK „COUNTRY" Ruda Śląska 5, ul. Sztygarska 9.

ODK RSM „MUZA" W HALEMBIE

Rozpoczęcie zajęć od października

1. Plastyka
2. Taniec

3. Rękodzieło
4. Zajęcia fitness
5. Zajęcia dla najmłodszych

Więcej informacji można uzyskać pod numerem tel. 32 242-66-81, e-mailowo: muza@rsm.com.pl lub w ODK „Muza" Ruda Śląska 6, ul. Energetyków 25

ODK RSM „PULSAR" W WIRKU

Zaprasza na zajęcia:

1. Taniec: balecik – dzieci 4-6 lat, taniec nowoczesny – dzieci 5-6 lat, Modern/Jazz – dzieci 7-11 lat,
2. Plastyka,
3. Modelarstwo,
4. Gitara elektryczna,
5. Gitara akustyczna,
6. Język angielski,
7. Zajęcia wokalne,
8. Callanetics,
9. Zumba,
10. Zdrowy kręgosłup.

Więcej informacji można uzyskać pod numerem tel. 32 242-09-34, e-mailowo: pulsar@rsm.com.pl, FB: www.facebook.com/odkpulsar lub w ODK „Pulsar" Ruda Śląska 10, ul. Różyckiego 30

ODK RSM „METEOR" W NOWYM BYTOMIU

Zaprasza na zajęcia:

1. Fitness,
2. Aktywny senior (zajęcia fitness 50+),
3. J. angielski (grupa młodsza 6-8 lat),
4. J. angielski (grupa starsza 9-12 lat),
5. Tańce (grupa starsza 10-14 lat),
6. Rytmika (dzieci przedszkolne),
7. Szachy,
8. Zajęcia świetlicowe (tenis stołowy, piłkarzyki, gry planszowe).

Więcej informacji można uzyskać pod numerem tel. 32 342-20-05, e-mailowo: meteor@rsm.com.pl, FB: ODK RSM Meteor lub w ODK „Meteor" Ruda Śląska 9, ul. Dworaka 9

ODK RSM „NEPTUN" W ORZEGOWIE

Zaprasza na zajęcia:

1. Zumba dla dzieci,
2. Akademia Malucha,
3. Plastyka,
4. Robotyka,
5. Język angielski,
6. Aerobik,
7. Pilates.

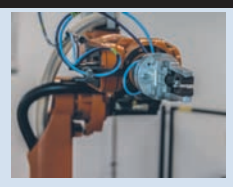

Więcej informacji można uzyskać pod numerem tel. 32 340-13-69, e-mailowo: neptun@rsm.com.pl, FB: ODK RSM Neptun lub w ODK „Neptun" Ruda Śląska 4, ul. Zielińskiego 8.

ODK RSM „MATECZNIK" W RUDZIE

Zaprasza na zajęcia:

1. Klub Malucha,
2. Rytmika,
3. Zespoły taneczne: „Smyki", „Smile", „Mini Promyczki", „Promyczki", „Mayday", „Fervor",
4. Język angielski,
5. Capoeira,
6. Ju-Jitsu,
7. Gitara,
8. Plastyka,
9. Gimnastyka 45+,
10. Callanetics,
11. Rękodzieło,
12. Skat Klubu,
13. HDK,
14. Świetlica.

Więcej informacji można uzyskać pod numerem tel. 32 248-30-20, e-mailowo: matecznik@rsm.com.pl, FB: ODK Matecznik lub w ODK „Matecznik" Ruda Śląska 1, ul. Norwida 26.

ODK RSM „JOWISZ" W GODULI

Oferta kulturalna na rok 2021\2022:

1. Języki angielski, hiszpański, niemiecki,
2. Język polski dla obcokrajowców,
3. Zajęcia fitness oraz zajęcia taneczne,
4. BPU,
5. Joga,
6. Pilates,
7. Zumba,
8. Zdrowy Kręgosłup – zajęcia poranne,
9. Zajęcia taneczne „Studio Tańca i Ruchu Endorfina",
10. Formacja taneczna FLOW (dancehall),
11. Zajęcia plastyczne,
12. Poranki dla malucha – zajęcia poranne,
13. Robotyka,
14. Zajęcia komputerowe dla seniorów,
15. Nauka gry na gitarze\ukulele.

Więcej informacji można uzyskać pod numerem tel. 32 340-11-02, e-mailowo: jowisz@rsm.com.pl, FB: ODK RSM Jowisz lub w ODK „Jowisz" Ruda Śląska 3, ul. Joanny 12.

POMAGAMY

Fabianek nadal w USA

O życie tego maleńkiego rudzianina do wielu miesięcy walczą nie tylko mieszkańcy naszego miasta, ale całej Polski. Dwuletni Fabian Pogorzelec nadal czeka na wymagającą operację serca w amerykańskiej klinice w Stanford, po czym ma przejść przeszczep wątroby. Planowany termin tego pierwszego zabiegu minął 27 sierpnia. Z powodu komplikacji zdrowotnych u Fabianka lekarze wyznaczyli nową datę operacji serca na 8 października.

Niezwykle skomplikowana wada serca i zespół Alagille'a (wielonarządowa choroba genetyczna, której efektem jest m.in. uszkodzenie wątroby) to dwa wyroki, które zagrażają życiu Fabianka Pogorzelca. Żeby maluszek został dopuszczony do koniecznego przeszczepu wątroby, niezbędne jest zoperowanie jego słabego serduszka. Szansą jest zabieg w Stanach Zjednoczonych, który odbyć ma się w kalifornijskiej klinice.

Foto: Facebook/Fabiankowa Pomoc

Obecnie Fabianek przebywa w amerykańskiej klinice i czeka na operację serca.

Maluszek już od kilku miesięcy przebywa za oceanem, gdzie przechodzi przez szereg badań i konsultacji lekarskich. Niestety po drodze pojawiły się m.in. takie problemy, jak stany gorączkowe, zbyt niska waga chłopca (poniżej 10 kg), a ostatnio największą przeszkodą jest rinowirus, który może nawet zagrozić życiu dziecka. I to właśnie uniemożliwiło przeprowadzenie skomplikowanej operacji serca (trwającej od ok. 12 do 18 godzin) w sierpniowym terminie. Kolejną datę lekarze wyznaczyli aż na 8 października. Jeżeli jednak test zrobiony we wrześniu (wirus utrzymuje się w organizmie cztery tygodnie od wykrycia) wykaże, że udało się go pokonać, termin zabiegu być może zostanie przyspieszony. Następnie lekarze przeprowadzą przeszczep wątroby. Dawcą organu dla Fabianka będzie jego tata.

Przypomnijmy, że dla Fabianka przez wiele miesięcy trwały zbiórki i licytacje, w wyniku których łącznie udało się uzbierać ponad 13 mln zł. Okazało się jednak, że Narodowy Fundusz Zdrowia wyraził zgodę na całkowitą refundację operacji serca dwulatka. Wobec tego środki, które fundacja przelała już do kliniki w USA, zostały zabezpieczone jako depozyt na przeszczep wątroby. – *Jesteśmy pewni, że zebrana przez Was gigantyczna kwota, dzięki decyzji o refundacji operacji serca, w zupełności wystarczy na całe leczenie Fabiana w USA. Dziękujemy Wam za cud, który sprawiliście – bez Was to byłoby niemożliwe!* – podsumowali zbiórkę na portalu Siepomaga.pl rodzice Fabianka.

Joanna Oreł

Challenge dla Eli

Uczniowie I Liceum Ogólnokształcącego postanowili zakasać rękawy i wesprzeć zbiórkę na leczenie Elżbiety Żurek – długoletniej nauczycielki, pracującej w tej szkole. W sobotę, 4 września na boisku I LO odbędzie się festyn pełen atrakcji. Szykują się też kolejne akcje dla pani Eli.

Elżbieta Żurek znana jest z organizacji licznych akcji społecznych i charytatywnych. Prywatnie od lat pracuje jako nauczycielka informatyki w I LO. Ma męża i trzech synów. Dziś wspólnie walczą oni o życie pani Eli. Problemy zaczęły się w marcu ubiegłego roku, kiedy u 58-latki pojawiła się chrypka, a do tego zgrubienia na szyi. Po szczegółowych badaniach niestety okazało się, że to chłoniak. – *Dla każdego ta chwila to jak nagły i niespodziewany cios. Szok, niedowierzanie, gonitwa myśli i życie przewrócone do góry nogami. Pytanie, ile mi tego życia zostało? W tej rozpaczy była jednak nadzieja, że nowotwór to już nie zawsze wyrok śmierci! W kwietniu rozpoczęła się pierwsza seria chemii i nadzieja, że uda mi się wygrać tę walkę* – opisuje pani Elżbieta.

We wrześniu badania wykazały, że rak zniknął. Jednak nieszczęśliwie w tym roku choroba powróciła. Rozpoczęła się druga i trzecia seria chemii. Wraz z nią przyszła wiadomość od lekarzy, że jedyną szansą na wyleczenie jest specjalistyczna terapia Car T-Cell. To nowoczesna metoda leczenia, która polega na „przeprogramowaniu" limfocytów pacjenta tak, aby „rozpoznały" one komórki nowotworowe i zaczęły z nimi walczyć. Chodzi o to, żeby organizm sam zwalczył raka. Kolejny szok to kwota leczenia, czyli ok. 1,5 mln zł.

W tej chwili trwa zbiórka pod adresem www.siepomaga.pl/walka-elzbiety, ale to nie wystarczy. Dlatego też społeczność szkolna I Liceum Ogólnokształcącego organizuje festyn szkolny pod hasłem „Challenge dla Eli". W sobotę, 4 września od godz. 10.30 na boisku I LO zaplanowano m.in. wspólne zajęcia zumby, jogi, stepu i boksu oraz atrakcje dla najmłodszych. Cały dochód z imprezy zostanie przeznaczony na leczenie onkologiczne Elżbiety Żurek. Ponadto w trakcie festynu będzie można nabyć wejściówki na koncert „Gramy dla Eli", który odbędzie się we wtorek, 14 września w Miejskim Centrum Kultury w Nowym Bytomiu. To jedno z kilku wydarzeń, które szykują się w najbliższym czasie z myślą o pani Eli.

Foto: Siepomaga.pl/arch. prywatne

Uczniowie I LO organizują festyn charytatywny na rzecz leczenia swojej nauczycielki, Elżbiety Żurek.

Joanna Oreł

OGŁOSZENIA

PREZYDENT MIASTA RUDA ŚLĄSKA

informuje o wywieszeniu na tablicy ogłoszeń Urzędu Miasta wykazów dotyczących oddania w dzierżawę gruntu z przeznaczeniem pod istniejące ogródki rekreacyjne przy ul. Magnolii 7-19, ul. Kokota 127-129-131, które zostaną przydzielone w trybie bezprzetargowym na podstawie umów najmu dzierżawy na czas oznaczony do 3 lat.

POMAGAMY

Karolek ze wsparciem, a krwiodawcy z odznaczeniami

Prawie 10 tys. złotych udało się uzbierać podczas drugiej edycji Summer Disco, która odbyła się w Parku im. A. Kozioła. W ten sposób Fundacja Armia Przyjaciół oraz goście imprezy dołożyli swoją cegiełkę do organizacji turnusów rehabilitacyjnych Karola Szaniawskiego. Chłopiec m.in. z powodu wcześniactwa boryka się z porażeniem mózgowym. Przy okazji imprezy odbyło się wręczenie rudzkim krwiodawcom honorowych odznak za zasługi dla województwa śląskiego.

Karol urodził się jako wcześniak w 32. tygodniu ciąży. W wyniku sepsy, którą przebył w szpitalu, doszło do wielu powikłań (m.in. wylewów do mózgu III stopnia, wodogłowia pokrwotocznego). Obecnie chłopiec boryka się z porażeniem mózgowym dziecięcym. – *Nie potrafi chodzić samodzielnie i nie mówi. Komunikuje się za pomocą alternatywnych metod komunikacji. Mimo tego jest mądrym, wesołym i pogodnym chłopcem. Dzielnie stawia czoło codziennej rehabilitacji i bardzo się stara, żeby stać się jak najbardziej samodzielnym. Turnusy rehabilitacyjne, z których korzysta chłopiec, przynoszą efekty, do tego stopnia, że uczy się on chodzenia o kulach* – podkreśla Arkadiusz Pilarz, prezes Fundacji Armia Przyjaciół.

Podczas drugiej edycji Summer Disco uzbierano łącznie 9387,96 zł i 5 euro, które w całości zostaną przeznaczone na turnusy rehabilitacyjne podopiecznego fundacji. – *Z całego serca dziękujemy wszystkim za wsparcie zbiórki. Nie udałoby się nam zorganizować Summer Disco bez pomocy wielu ludzi, instytucji i firm, które nas w tym wsparły i dlatego chcemy wszystkim, którzy w jakikolwiek sposób przyłączyli się do organizacji tej imprezy i wsparli Karolka, serdecznie podziękować* – podsumowuje Arkadiusz Pilarz.

Foto: Jacek D. Knapik

Podczas imprezy zbierano pieniądze dla Karola Szaniawskiego.

Foto: Jacek D. Knapik

Przy okazji wręczono odznaki rudzkim krwiodawcom.

Impreza miała podwójnie szczytny cel, bo w jej trakcie wyróżnieni zostali najaktywniejsi rudzcy krwiodawcy. – *Z przyjemnością w imieniu Sejmiku Województwa Śląskiego wręczyłam rudzkim krwiodawcom honorowe odznaki za zasługi dla województwa śląskiego. Państwa szlachetna postawa jest godna najwyższej wdzięczności i uhonorowania. Ratowanie życia i zdrowia innych ludzi należy do misji najwyższej wagi. Dziękuję za gotowość ratowania ludzkiego życia, za oddawanie cząstki siebie, własnej krwi, innym* – podkreśliła podczas wręczenia odznak Urszula Koszutska, radna Sejmiku Województwa Śląskiego.

Organizatorem drugiej edycji Summer Disco byli: Fundacja Armia Przyjaciół, Real Events oraz Modny Kącik A.K. Sulewscy. **Joanna Oreł**

KRWIODAWSTWO

Krew na wagę złota

Każdego dnia szpitale w całej Polsce wykonują setki planowych zabiegów oraz skomplikowanych operacji, podczas których dla pacjentów potrzebna jest krew. Średnio jedna na dziesięć osób w szpitalu wymaga tego cennego „leku". Przy operacjach serca zużywa się ok. 6 jednostek krwi. Podczas operacji z udziałem ofiar wypadków komunikacyjnych konieczne jest ok. 10 jednostek krwi, natomiast przy przeszczepie wątroby – ok. 20 jednostek. Przy tak dużym zapotrzebowaniu, krew to ,,lek" na wagę złota. Dlatego tak ważne jest wsparcie osób, które mogą uczestniczyć w akcjach krwiodawstwa. Tym bardziej że ta pomoc nic nie kosztuje oprócz wizyty w ambulansie, w którym pobierana jest krew. W każdy poniedziałek i środę tego typu akcje odbywają się na Placu Jana Pawła II. We wrześniu będą one organizowane także w innych punktach naszego miasta.

Co roku największe zapotrzebowanie na krew jest podczas wakacji. – *W okresie wakacyjnym zmniejsza się ilość pobieranej krwi, a zapotrzebowanie wzrasta m.in. z powodu dużej liczby wypadków komunikacyjnych. Nadal liczną grupę poszkodowanych w wypadkach stanowią dzieci. Krew jest ,,lekiem", którego niczym nie można zastąpić. Podawana jest w stanach zagrożenia życia. Najnowocześniejsze i najbardziej skomplikowane zabiegi operacyjne nie byłyby możliwe do wykonania, gdyby nie było krwi* – mówi Anita Kopeć, specjalista ds. marketingu Dział Organizacji i Marketingu Regionalnego Centrum Krwiodawstwa i Krwiolecznictwa w Katowicach. – *Jedynym źródłem krwi są zdrowi ludzie, którzy rozumieją, że oddanie krwi to rodzaj posłannictwa. Krew potrzebna jest każdego dnia i nie zmieni tego żadna epidemia. Krew i jej składniki podawane są głównie osobom, u których występują niedobory krwi i jej składników spowodowane utratą dużej ilości krwi w wyniku wypadków komunikacyjnych, w trakcie lub po zabiegach operacyjnych, czy też w wyniku zaburzeń krzepnięcia. Ponadto krew jest potrzebna pacjentom po oparzeniach i urazach, a także u osób z chorobami nowotworowymi, w trakcie i po chemioterapii oraz u pacjentów wymagających transplantacji lub zabiegów kardiochirurgicznych* – dodaje.

Foto: RCKiK Katowice

Od początku roku krew oddało ok. 50 tys. mieszkańców Śląska, z czego 1700 to rudzianie.

Regionalne Centrum Krwiodawstwa i Krwiolecznictwa w Katowicach zaopatruje w krew i jej składniki 130 szpitali i klinik z regionu śląskiego. Dziennie wydaje ok. 200-250 litrów tego cennego ,,leku". Aby krwi nie zabrakło, codziennie do jej oddania powinno się zgłosić ok. 500 krwiodawców. Największe zapotrzebowanie jest na grupę krwi AB Rh (tylko jedna osoba na 100 ma taką grupę). Natomiast najczęściej występującą grupą krwi jest grupa A Rh + (32 osoby na 100).

Jeżeli chodzi o dawców krwi z województwa śląskiego, to od początku tego roku zgłosiło się ok. 50 tys. osób, z czego 1700 to mieszkańcy Rudy Śląskiej. Kolejne szanse na to będą już wkrótce. We wrześniu ambulans do pobierania krwi aż dziewięć razy pojawi się przed kościołem na Placu Jana Pawła II w Nowym Bytomiu (1.09, 6.09, 8.09, 13.09, 15.09, 20.09, 22.09, 27.09, 29.09). Dodatkowo krew można będzie oddać 12 września w Kochłowicach przy parafii pw. Trójcy Przenajświętszej (ul. ks. Tunkla 2) oraz 18 września przy hali sportowej w Halembie (ul. Kłodnicka 95).

Foto: RCKiK Katowice

We wrześniu w Rudzie Śląskiej zorganizowanych zostanie 11 akcji krwiodawstwa.

Oczywiście w związku z pandemią koronawirusa w ambulansach wprowadzono dodatkowe zasady bezpieczeństwa. – *Przed wejściem do punktu poboru krwi należy założyć maseczkę, następnie dokonać pomiaru temperatury i obowiązkowo zdezynfekować ręce. Po tych czynnościach krwiodawca zostaje zarejestrowany i podlega kwalifikacji. Krew może oddać osoba, która m.in. w ciągu ostatnich 10 dni nie przebywała poza granicami RP, jej temperatura ciała nie przekracza 37,5˚C, nie ma objawów infekcji, nie jest objęta kwarantanną, nadzorem epidemiologicznym i w ciągu ostatnich 10 dni nie miała kontaktu z osobą zakażoną. Oczekujący krwiodawcy muszą zachować niezbędne 1,5 m odstępu w kolejce* – wylicza Anita Kopeć z RCKiK w Katowicach.

Dodatkowo osoby, które zaszczepiły się szczepionkami Pfizer-BioNTech oraz Moderna nie mogą oddawać krwi przez 48 godzin, a szczepionkami AstraZeneca, Johnson & Johnson – 14 dni. Ponadto na siedem dni wprowadzono czasową dyskwalifikację po szczepieniu na COVID-19 dla dawców, u których wystąpiła niepożądana reakcja poszczepienna (liczone od dnia ustąpienia jej objawów). **Joanna Oreł**

OGŁOSZENIE
RENTGEN ZĘBÓW
NIEZALEŻNA PRACOWNIA
PEŁNY ZAKRES
NAJNOWOCZEŚNIEJSZY SPRZĘT
Ruda Śl. - Nowy Bytom, ul. Czarnoleśna 1
tel. 32 342-20-95

XX MIĘDZYNARODOWY

Festiwal Orkiestr Dętych

im. Augustyna Kozioła

12 września 2021 r.

Park im. Augustyna Kozioła, Ruda Śląska – dzielnica Ruda

PROGRAM IMPREZY:

14.00
- występ artystów „Atelier Sztuki" oraz Amatorskiego Teatru „Pierro" pod kier. Anny Morajko-Fornal i Grzegorza Dudziaka

15.00
- uroczyste otwarcie festiwalu
- hejnał festiwalu

15.10
- koncert Orkiestry Dętej „Halemba" pod dyr. Piotra Szczygioła

16.10
- koncert Orkiestry Dętej „Pokój" pod dyr. Jacka Kampy
- pokaz formacji mażoretek „Efekt"

17.10
- koncert Orkiestry Dętej „Bielszowice" pod dyr. Zygmunta Kliksa

18.10
- hejnał festiwalu

18.20
- koncert zespołu „Trio Appassionata" w składzie: Mirosław Krause, Grzegorz Krause oraz Marek Krause

19.30
- zakończenie festiwalu

Prowadzenie: Mirosław Krause

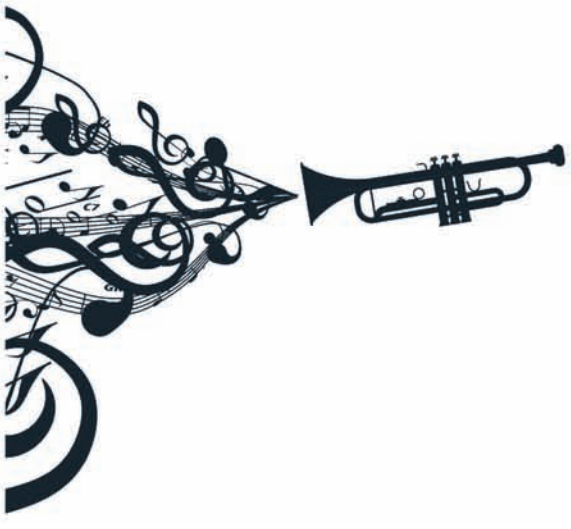

Organizator: RUDA Śląska

Partner: PZU FUNDACJA

Sfinansowano ze środków Fundacji PZU

Sponsorzy: WYNDLINY MADEJ WRÓBEL 1992, METROPOLIS — GRUNT TO BIZNES —

OGŁOSZENIA DROBNE

USŁUGI

☑ Przeprowadzki, wywóz rzeczy niepotrzebnych. Tel. 607-219-491.

☑ Remonty. Tel. 607-219-491.

☑ Dachy solidnie. Tel. 606-433-031.

☑ REM-MAX – kompleksowe remonty łazienek, mieszkań, domów. Tel. 507-055-024.

☑ Malowanie, tapetowanie, remonty mieszkań, domów. Tel. 501-668-930.

☑ Serwis telewizorów. Tel. 605-560-605.

☑ **Tapety, malowanie, gładź, panele, itp. Tel. 505-946-693.**

☑ Remonty od A do Z. Szybko, solidnie. Tel. 601-292-699.

☑ Dekarz tanio, tel. 880-201-358.

☑ Hydraulik, tel. 797-599-031

☑ Usługi dekarskie, krycie papą termozgrzewalną, blachodachówka, ściąganie azbestu. Tel. 512-549-097.

☑ POŻYCZKI, tel. 32 260-00-33, 516-516-611. Pośrednik CDF S.C. firmy MATPOL FINANSE Sp. z o.o.

☑ Pranie tapicerki meblowej. Solidnie. Tel. 737-593-999.

NIERUCHOMOŚCI

☑ KUPIĘ MIESZKANIE W RUDZIE ŚLĄSKA, GOTÓWKA TEL. 501-239-405.

☑ Kupię kamienice całość lub udziały. Tel. 797-299-422.

☑ Pilnie Kupię mieszkanie w Rudzie Śląskiej gotówka, tel. 730-770-900.

☑ Atrakcyjne oferty www.lokator.nieruchomosci.pl, tel. 793-017-323.

☑ Biuro Nieruchomości GABRIEL, tel. 691-523-055 zaprasza klientów do zgłaszania ofert sprzedaży nieruchomości.

☑ Poszukuję do wynajmu mieszkania lub pokoju. Tel. 731-639-094.

MOTORYZACJA

☑ **Skup samochodów. Płacimy najwięcej, dojazd do klienta. Tel. 792-155-155.**

☑ Skup samochodów wszystkich marek, całych, uszkodzonych, skorodowanych. Pomoc drogowa, złomowanie pojazdów. Tel. 502-752-634, 502-865-808.

☑ AUTO-SKUP – wszystkie marki. Tel. 505-049-833.

☑ Skup wszystkich samochodów! Recykling samochodowy. Wydawanie zaświadczeń. Cena 0,70 gr/kg. Tel. 32 771-61-31, 502-097-300. Ruda Śląska-Chebzie ul. Kokotek 44 (niedaleko Urzędu Skarbowego).

PRACA

☑ Firma budowlana zatrudni pracowników o specjalizacji ogólnobudowlanej oraz stażystów i praktykantów. Teren Ruda Śląska-Katowice. Tel. 601-504-030.

☑ Zatrudnię mężczyznę do pracy fizycznej. Informacji udzielam pod nr tel. 691-911-683.

☑ Zatrudnię pracownika do prac ogólnobudowlanych, tel. 603-975-040.

RÓŻNE

☑ Antyki, starocie, szkło porcelana, zegarki, obrazy, odznaczenia, zabawki – kupię. Tel. 603-280-675.

☑ Kupię radia, wzmacniacze, kolumny itp. Kolejki PIKO, HO, TT. Tel. 607-912-559.

☑ Kupię stare medale, odznaki, odznaczenia, orzełki, dokumenty. Tel. 518-507-460.

PREZYDENT MIASTA RUDA ŚLĄSKA

informuje o wywieszeniu na tablicy ogłoszeń Urzędu Miasta wykazu garażu usytuowanego na terenie Miasta Ruda Śląska:

ul. Katowicka-Otyli
– garaż nr 94,

stanowiącego własność Miasta Ruda Śląska a przeznaczonego do sprzedaży w drodze bezprzetargowej na rzecz najemcy.

Wyrazy szczerego i głębokiego współczucia
z powodu śmierci

ERNESTA KARKOSZA

wieloletniego pracownika
Rudzkiej Spółdzielni Mieszkaniowej
rodzinie oraz bliskim zmarłego
składają
Zarząd i pracownicy
Rudzkiej Spółdzielni Mieszkaniowej

Pani **Katarzynie Piaskowskiej**
wieloletniej pracownicy Działu Kadrowo-Administracyjnego
Rudzkiej Spółdzielni Mieszkaniowej
wyrazy szczerego i głębokiego współczucia
z powodu śmierci

MATKI

składają
Zarząd i pracownicy
Rudzkiej Spółdzielni Mieszkaniowej

WYCIĄG Z OGŁOSZENIA O PRZETARGU

PREZYDENT MIASTA RUDA ŚLĄSKA

ogłasza pierwszy ustny przetarg nieograniczony na sprzedaż niezabudowanych nieruchomości gruntowych położonych w Rudzie Śląskiej-Bykowinie w rejonie ulicy Wojciecha Korfantego z przeznaczeniem na zagospodarowanie zgodne z ustaleniami miejscowego planu zagospodarowania przestrzennego miasta Ruda Śląska.

Przedmiotem sprzedaży w drodze pierwszego ustnego przetargu nieograniczonego z przeznaczeniem na zagospodarowanie zgodne z ustaleniami miejscowego planu zagospodarowania przestrzennego miasta Ruda Śląska są niezabudowane nieruchomości gruntowe o łącznej powierzchni 10 595 m^2, będące własnością Gminy Miasta Ruda Śląska, położone w Rudzie Śląskiej-Bykowinie w rejonie ulicy **Wojciecha Korfantego**, obejmujące działki oznaczone numerami geodezyjnymi:

- **1725/72** o powierzchni 1982 m^2 (użytek „Lzr-PsIV”)**,** zapisana na karcie mapy 1, obręb Bykowina oraz w księdze wieczystej nr GL1S/00021335/8,
- **1728/72** o powierzchni 8613 m^2 (użytki „Lzr-PsIV”, „PsIV”, „RIVa”), zapisana na karcie mapy 1, obręb Bykowina oraz w księdze wieczystej nr GL1S/00042271/4.

Działy III i IV ww. ksiąg wieczystych są wolne od wpisów.

Zgodnie z ustaleniami miejscowego planu zagospodarowania przestrzennego miasta Ruda Śląska zatwierdzonego Uchwałą nr PR.0007.59.2018 Rady Miasta Ruda Śląska z dnia 22.03.2018 r. ogłoszoną w Dzienniku Urzędowym Województwa Śląskiego z 2018 r. poz. 2701, przedmiotowe działki oznaczone są symbolem:
25ZP, 26ZP – tereny zieleni urządzonej: parki, ogrody, zieleńce.

Fragmentarycznie działka nr 1728/72 oznaczona jest symbolem:
1MU – teren zabudowy mieszkaniowo-usługowej z podstawowym przeznaczeniem pod zabudowę mieszkaniową jednorodzinną, zabudowę mieszkaniową wielorodzinną, zabudowę usługową.

Fragmenty działek nr 1725/72, 1728/72 położone są w granicach obszaru, obejmującego pas terenu o szerokości do 50 m wokół cmentarzy, w obrębie którego obowiązują ograniczenia związane z zapewnieniem ochrony sanitarnej od cmentarzy.

Cena wywoławcza (netto) do pierwszego przetargu wynosi 108 000,00 zł.
Cena nieruchomości ustalona na przetargu zostanie powiększona o należny podatek od towarów i usług i jest płatna w całości przed zawarciem aktu notarialnego.

Przetarg odbędzie się w dniu 4.10.2021 r. o godz. 10.00
w sali 213 Urzędu Miasta Ruda Śląska, plac Jana Pawła II 6.

W przetargu mogą uczestniczyć osoby fizyczne i prawne, które zapoznają się z pełną treścią ogłoszenia (zamieszczoną na tablicy ogłoszeń w budynku Urzędu Miasta Ruda Śląska oraz na portalu miejskim www.rudaslaska.bip.info.pl) i w terminie do dnia 27.09.2021 r. dokonają wpłaty wadium w wysokości 5 400,00 zł z dopiskiem „wadium – ul. Wojciecha Korfantego” przelewem na rachunek bankowy nr 71 1050 1214 1000 0010 0109 0628 ING Bank Śląski Katowice O/Ruda Śląska, Urząd Miasta Ruda Śląska (za datę zapłaty przyjmuje się dzień wpływu środków pieniężnych na rachunek Urzędu Miasta Ruda Śląska) lub w kasie tut. Urzędu pok. nr 13 i 14 w godzinach: poniedziałek-środa 8.00-16.00, czwartek 10.00-18.00, piątek 8.00-14.00 oraz przed otwarciem przetargu przedłożą Komisji Przetargowej wymagane dokumenty i oświadczenia. Zastrzega się prawo do odwołania przetargu z uzasadnionej przyczyny.

Informacji na temat przetargu udziela Wydział Gospodarki Nieruchomościami
(pokój 223) tel. 32 244-90-00 wew. 2230

PREZYDENT MIASTA RUDA ŚLĄSKA

informuje o wywieszeniu na tablicy ogłoszeń Urzędu Miasta (II piętro, naprzeciw pokoju 215) następujących wykazów nieruchomości:

– wykaz nieruchomości, które zostaną oddane w dzierżawę z przeznaczeniem pod istniejące ogródki rekreacyjne w rej. ul. Bankowej-Stanisława

– wykaz nieruchomości, która zostanie oddana w najem z przeznaczeniem pod istniejący garaż w rej. ul. Stefana Żeromskiego.

Z ogromnym smutkiem i żalem
przyjęliśmy wiadomość o śmierci

Ś.P. JANA PAWŁOWSKIEGO

Rodzinie i Bliskim
składamy wyrazy głębokiego współczucia i żalu.

Koleżanki z Kancelarii Rady Miasta
Urzędu Miasta Ruda Śląska wraz z Andrzejem Piotrowskim

BUDŻET OBYWATELSKI

Wybieramy zadania do budżetu obywatelskiego na 2022 rok

Od 6 do 12 września będzie trwało głosowanie na zadania, które będą realizowane w Rudzie Śląskiej w ramach budżetu obywatelskiego na 2022 rok. Głosować będzie można przez Internet lub w 11 punktach na terenie miasta. Do wyboru jest 37 projektów. Wyniki głosowania zostaną ogłoszone 23 września.

– *Najwygodniejszym sposobem oddania głosu jest skorzystanie ze specjalnej platformy elektronicznej, która funkcjonuje u nas od kilku lat. Podczas ostatniego głosowania skorzystało z niej ponad 95% głosujących. Osoby, które wolą tradycyjne rozwiązania, zapraszamy do bibliotek i Urzędu Miasta* – mówi prezydent Grażyna Dziedzic.

Głosowanie jest imienne, a uprawnieni do udziału w nim są mieszkańcy Rudy Śląskiej. – *Aby zagłosować na platformie rudaslaska.budzet-obywatelski.org, należy podać imię i nazwisko, adres, trzy ostatnie cyfry numeru PESEL oraz numer telefonu komórkowego, na który głosujący otrzyma SMS-a z kodem umożliwiającym oddanie głosu na platformie* – informuje Grażyna Janduła-Jonda, sekretarz miasta, przewodnicząca zespołu ds. budżetu obywatelskiego.

Rudzianie, którzy wolą zagłosować w tradycyjny sposób, będą mogli to zrobić w Urzędzie Miasta oraz 10 lokalizacjach Miejskiej Biblioteki Publicznej. Wypełnioną kartę do głosowania należy wrzucić do urny, po uprzednim okazaniu dokumentu potwierdzającego tożsamość i dokonaniu wpisu na liście głosujących, również z podaniem trzech ostatnich cyfr numeru PESEL.

Wydzielenie z przyszłorocznego budżetu miasta specjalnej puli do dyspozycji mieszkańców to dziewiąta tego typu inicjatywa realizowana w Rudzie Śląskiej. W 2014 roku były to 2 mln zł, w 2015 roku – 2,375 mln zł, w 2016 roku – 2,650 mln zł, w 2017 i 2018 roku – 2,815 mln zł, w 2019 roku – 3,720 mln zł, w 2020 roku – 3,994 mln zł, w 2021 roku – przeszło 4,122 mln zł, a na 2022 rok przeznaczono 4,222 mln zł. W pierwszym głosowaniu wzięło udział 3,5 tys. osób, w ostatnim – ponad 8,6 tys.

WYKAZ MIEJSC DO GŁOSOWANIA BUDŻET OBYWATELSKI 2022

Lp.	Nazwa punktu	Adres punktu	Godziny urzędowania
1.	Urząd Miasta Ruda Śląska	Nowy Bytom pl. Jana Pawła II 6	poniedziałek-środa: od 8.00 do 16.00, czwartek: od 10.00 do 18.00, piątek: od 8.00 do 14.00
2.	Miejska Biblioteka Publiczna – Stacja Biblioteka	Chebzie ul. Dworcowa 33	poniedziałek-piątek: od 11.00 do 18.00
3.	Miejska Biblioteka Publiczna – Biblioteka Ficinus	Wirek ul. Pawła Kubiny 24	poniedziałek-piątek: od 11.00 do 18.00
4.	Miejska Biblioteka Publiczna – Centrum Inicjatyw Społecznych Stary Orzegów	Orzegów ul. Kard. A. Hlonda 29	poniedziałek-piątek: od 11.00 do 18.00
5.	Miejska Biblioteka Publiczna – Centrum Inicjatyw Społecznych Stara Bykowina	Bykowina ul. 11 Listopada 15a	poniedziałek, środa, piątek: od 11.00 do 18.00
6.	Miejska Biblioteka Publiczna – Filia nr 6	Bielszowice ul. Kokota 170	poniedziałek, środa, piątek: od 11.00 do 18.00, wtorek, czwartek: od 11.00 do 15.00
7.	Miejska Biblioteka Publiczna – Filia nr 13	Godula ul. Joanny 20	środa, czwartek, piątek: od 11.00 do 18.00
8.	Miejska Biblioteka Publiczna – Filia nr 15	Kochłowice ul. Brzozowa 4	poniedziałek-piątek: od 11.00 do 18.00
9.	Miejska Biblioteka Publiczna – Filia nr 16	Ruda ul. Wolności 20	poniedziałek-piątek: od 11.00 do 18.00
10.	Miejska Biblioteka Publiczna – Filia nr 18	Halemba ul. 1 Maja 32	poniedziałek-piątek: od 11.00 do 18.00
11.	Miejska Biblioteka Publiczna – Filia nr 21	Bykowina ul. Grzegorzka 8	poniedziałek-piątek: od 11.00 do 18.00

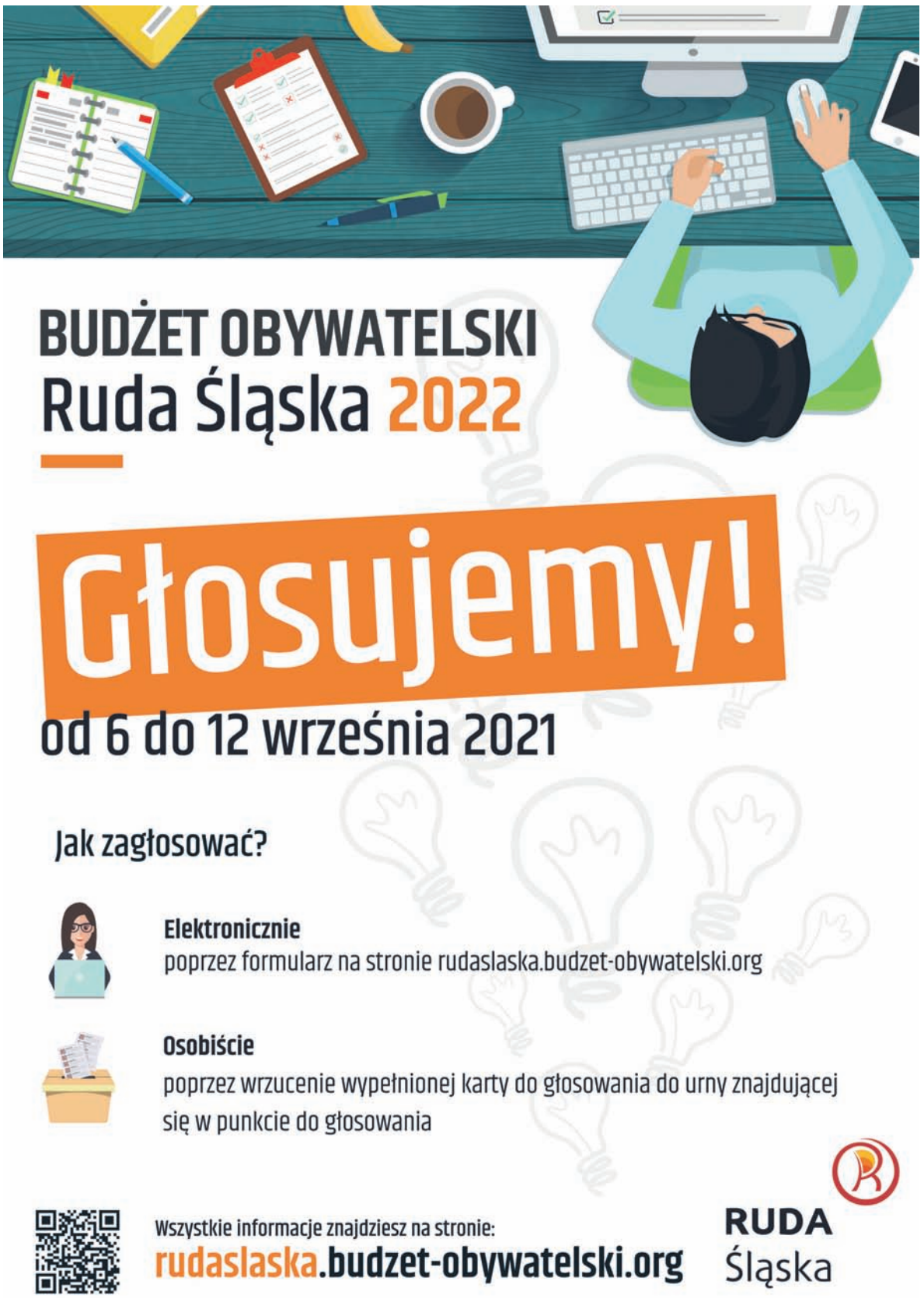

WYKAZ PROJEKTÓW DOPUSZCZONYCH DO GŁOSOWANIA W RAMACH BUDŻETU OBYWATELSKIEGO MIASTA RUDA ŚLĄSKA NA 2022 R.

WYKAZ ZADAŃ DUŻYCH

PROJEKT NR 1
LEPIEJ NA BOISKU NIŻ NA BLOKOWISKU – budowa boiska wielofunkcyjnego przy Zespole Szkół nr 7

LOKALIZACJA: Zespół Szkół nr 7, ul. Bujoczka 2, nr działki: 1110/92.

OPIS: Budowa boiska wielofunkcyjnego do piłki ręcznej, mini piłki nożnej, siatkówki i koszykówki. Zagospodarowanie terenu (dojścia – chodniki, zieleń w postaci trawnika w miejscach, gdzie nie będzie chodnika, dostosowanie do potrzeb osób niepełnosprawnych).

PROJEKT NR 3
Plac zabaw przy Szkole Podstawowej nr 13

LOKALIZACJA: Teren przy Szkole Podstawowej nr 13, ul. ks. Józefa Niedzieli 61 – w miejscu starego placu zabaw.

OPIS: Budowa placu zabaw składającego się z dwóch części: większej – urządzenia dla najmłodszych dzieci i nastolatków (część urządzeń dostosowanych do potrzeb dzieci na wózkach inwalidzkich); mniejszej – stoliki z namalowanymi grami (chińczyk, warcaby i szachy). Całość zostanie ogrodzona płotem i będzie monitorowana.

PROJEKT NR 4
Strefa rekreacji przy Szkole Podstawowej nr 13

LOKALIZACJA: Teren przy Szkole Podstawowej nr 13 sąsiadujący z ul. ks. Józefa Niedzieli 61 i parkingiem szkoły.

OPIS: Utworzenie strefy rekreacji z dostępem dla osób na wózkach inwalidzkich oraz matek z wózkami, składającej się z 3 części:

- 1 część: 5 stołów do tenisa stołowego z możliwym dojazdem dla osób na wózkach inwalidzkich i matek z wózkami, stacjonarne rowerki treningowe do ćwiczeń i huśtawki sprężynowe,
- 2 część: „tory przeszkód" złożone z poręczy gimnastycznych (junior i senior), drabinki poziomej (junior i senior) oraz zestawów płotków gimnastycznych (junior i senior),
- 3 część: miejsce do gry w siatkówkę oraz dwa kosze do trenowania koszykówki. Całość będzie monitorowana przez system kamer.

PROJEKT NR 9
BURLOCH ARENA dokładamy atrakcji

LOKALIZACJA: Burloch Arena, ul. Bytomska 15, nr działki 3078/309.

OPIS: Doposażenie Burloch Areny w boisko wielofunkcyjne do koszykówki i siatkówki o nawierzchni poliuretanowej oraz w urządzenia zabawowe dla starszych dzieci: huśtawka typu Mobilus, huśtawka typu Viper, piramida linowa duża (8 lub 9 metrów wysokości), urządzenia wspinaczkowe typu Core, równoważnie typu Balance Wiggler, 4 ławki oraz 2 kosze na śmieci. Wykonanie schodów terenowych umożliwiających bezpieczne dojście do nowo powstałej infrastruktury od strony Parku Młodzieży.

PROJEKT NR 11
Budowa boiska szkolnego oraz rozbudowa placu zabaw przy Szkole Podstawowej nr 11 Specjalnej

LOKALIZACJA: Szkoła Podstawowa nr 11 Specjalna, ul. Bielszowicka 108, nr działki: 3538/315.

OPIS: Budowa wielofunkcyjnego boiska sportowego o wymiarach 20 m x 40 m. Boisko zostanie uzupełnione o piłkochwyty, 2 bramki do piłki nożnej/ręcznej, 2 kosze do koszykówki oraz komplet urządzeń do różnych dyscyplin, 2 ławeczki, 2 stojaki na rowery oraz 2 kosze na śmieci. Zamontowany zostanie monitoring miejski. Ponadto planuje się rozbudowę placu zabaw przy boisku szkolnym o wymiarach 15 m x 20 m, przeznaczonego dla dzieci w wieku od 3 do 12 lat. Plac zostanie doposażony w 2 huśtawki ławeczkowe oraz tzw. bocianie gniazdo. Sprzęt zostanie zamontowany z wydzieloną strefą bezpieczeństwa.

PROJEKT NR 13
Boisko do piłki ręcznej i mini piłki nożnej przy Szkole Podstawowej Sportowej nr 15

LOKALIZACJA: Szkoła Podstawowa Sportowa nr 15, ul. Energetyków 15, nr działki: 1481/3.

OPIS: Przebudowa boiska do piłki ręcznej na boisko do piłki ręcznej i mini piłki nożnej: wymiary pola gry 40 m x 20 m, nawierzchnia z poliuretanu, piłkochwyty siatkowe x 2, bramki z siatkami x 2, kabiny dla zawodników rezerwowych x 2 (siedziska plastikowe kubełkowe – 10 w jednej kabinie, pokrycie wykonane z poliwęglanu komorowego lub innego materiału), kosze na śmieci stalowe 35 l x 2, tablice regulaminowe metalowe x 2 (montowane na elewacji lub gruncie).

PROJEKT NR 17
Park Doświadczeń w Strefie Aktywności „Basen – Stara Bykowina"

LOKALIZACJA: Tzw. Pordzika Arena, Strefa Aktywności Basen-Stara Bykowina, róg ul. Pordzika i Plebiscytowej, nr działki: 130.

OPIS: Utworzenie edukacyjnego Parku Doświadczeń, składającego się z 24 interaktywnych urządzeń i 4 stref tematycznych: muzyki, nauki, sensoryki i optyki oraz montaż małej architektury (ławeczek). Strefa muzyki: bębny, grające trójkąty, gong i cymbały w jednym, ksylofon, litofon i wieloelementowy panel muzyczny. Strefa nauki: kołyska Newtona, wielokrążek, głuchy telefon, armata powietrzna, film animowany, kompas, peryskop, szumiące rury, telefon paraboliczny i zegar słoneczny. Strefa optyki: bliźniacze lustra, koło optyczne z napędem, naukowy Hex i pisanie lustrzane. Strefa sensoryczna: eko-kuchnia, eko-memory, panel sensoryczny i rury deszczowe.

PROJEKT NR 24
Boisko wielofunkcyjne przy Szkole Podstawowej nr 8

LOKALIZACJA: Szkoła Podstawowa nr 8, ul. Główna 1, nr działki: 1926/34.

OPIS: Utworzenie oświetlonego boiska wielofunkcyjnego o nawierzchni poliuretanowej (tartanowej) oraz wykonanie „strefy kibica" poprzez zamontowanie ławek dla całej społeczności szkolnej.

PROJEKT NR 27
Skatepark przy Miasteczku Ruchu Drogowego

LOKALIZACJA: Teren przy Miasteczku Ruchu Drogowego (ul. Kolberga), nr działki: 4017/249.

OPIS: Budowa dużego betonowego skateparku o powierzchni 800-900 m² i około 10 przeszkód, w tym co najmniej: funboxy, jumpboxy i spine – przeszkody do skakania oraz banki, quatery i minirampa – do rozpędzania się i sztuczek. Dodatkowo bowl – fragment zagłębienia do wykonywania sztuczek.

PROJEKT NR 43
Modernizacja i rozbudowa placu zabaw przy Szkole Podstawowej nr 3

LOKALIZACJA: Szkoła Podstawowa nr 3, ul. Norwida 10, nr działki: 1726/65.

OPIS: Modernizacja i rozbudowa placu zabaw. Elementy: zestaw zabawowy dla dzieci starszych – dla klas 1-3; zestaw zabawowy dla dzieci młodszych – dla dzieci z oddziałów przedszkolnych; huśtawka bocianie gniazdo, huśtawka wahadłowa podwójna, sprężynowiec x 2, ławki, kosz na śmieci, roślinność ozdobna, modernizacja ogrodzenia, monitoring, regulamin.

WYKAZ ZADAŃ MAŁYCH

PROJEKT NR 2
Budowa profesjonalnego – ogrodzonego wybiegu dla psów „PSIA HECA" z mini torem dla agility i oświetleniem w celu zapewnienia psom odpowiedniej porcji ruchu bez smyczy przez cały rok

LOKALIZACJA: Teren zielony przy ul. I. Paderewskiego 15, nr działki: 4178/220.

OPIS: Budowa ogrodzonego wybiegu dla psów o powierzchni ok. 1600 m². Elementy: mini tor do agility składający się m.in. z drążków do przeskoków, tunelu, równoważni małej i dużej, słupków do slalomu, obręczy do przeskoków, psiej toalety. Zamontowanie ławek, koszy na śmieci i psie odchody, regulaminu i oświetlenia.

PROJEKT NR 5
Strefa odpoczynku przy Szkole Podstawowej nr 4

LOKALIZACJA: Teren przy Szkole Podstawowej nr 4, ul. Lwa Tołstoja 1.

OPIS: Utworzenie miejsca aktywnego spędzania czasu dla dzieci, w skład którego wejdą urządzenia z pianki EPDM oraz kreatywne moduły. Zamontowanie tablic aktywności do nauki, 4 stołów do gier w szachy, warcabów oraz chińczyka i urządzeń ze zjeżdżalnią. Całość będzie monitorowana przez system kamer.

PROJEKT NR 7
Modernizacja placu zabaw przy Miejskim Przedszkolu nr 44

LOKALIZACJA: Miejskie Przedszkole nr 44, ul. Bytomska 3.

OPIS: Zdemontowanie wszystkich dotychczasowych urządzeń i utworzenie nowego placu zabaw, składającego się z zestawu zabawowo-sprawnościowego ze ściankami wspinaczkowymi, twierdzy zabawowo-sprawnościowej, huśtawki wagowej – tzw. konika, 3 bujaków, autka „turbo", linarium stożek, ścianek funkcyjnych (wir, labirynt, liczydło, mini master, tor dla kulek, trójkąty i kwadraty), trampoliny naziemnej, zestawu tworzącego ścieżkę zdrowia, składającego się ze słupka sprawnościowego, równoważni, mostu linowego, drążków podwójnych oraz górki linowej. Postawienie nowych ławek oraz koszy na śmieci.

PROJEKT NR 8
BURLOCH ARENA PUMPTRACK – rowerowy plac zabaw

LOKALIZACJA: Burloch Arena przy ul. Bytomskiej 15, nr działki: 3078/309 – zachodnia część działki.

OPIS: Budowa toru rowerowego typu pumptrack, tzw. rowerowego placu zabaw, zagospodarowanie terenów zielonych w obrębie toru oraz wykonanie placu do odpoczynku z elementami małej architektury (stojaki rowerowe, ławki). Projektowany pumptrack o długości pasa ok. 130 mb. i powierzchni jezdnej ok. 230 m².

PROJEKT NR 10
Słonecznie i bajecznie, czyli krok w przyszłość w Słonecznej Dolinie – nowoczesny i bezpieczny plac zabaw

LOKALIZACJA: Ogród przedszkolny Miejskiego Przedszkola nr 20, ul. 1 Maja 286, nr działki: 2649/122.

OPIS: Stworzenie placu zabaw składającego się z 20 urządzeń zabawowych i piaskownicy. W skład projektu wejdą: 2 zestawy drewniane z daszkami, zjeżdżalniami i drabinkami, 2 podwójne huśtawki, 2 huśtawki równoważne, urządzenie linarne, trap ruchomy, sześciokąt wielofunkcyjny, auto z przyczepą, karuzela metalowa, tablica do rysowania, urządzenie do gry w kółko i krzyżyk, koszykówka, bramki do piłki nożnej oraz piaskownica. Doposażenie placu zabaw w elementy tzw. małej architektury (regulamin, ławki, płotki – ogrodzenie drewniane wokół huśtawek i kosze) oraz w plandeki do przykrywania piaskownicy. Zakup sześciu skrzyń i podłoża do uprawy roślin w drugiej części ogrodu. Demontaż dotychczasowych, częściowo zniszczonych urządzeń zabawowych wraz z utylizacją oraz wyrównaniem terenu.

PROJEKT NR 12
Przyjazny plac zabaw w Miejskim Przedszkolu nr 40 – rekreacja i zabawa bez granic

LOKALIZACJA: Miejskie Przedszkole nr 40, ul. Norwida 12, nr działki: 1137.

OPIS: Wykonanie placu zabaw, w skład którego wejdą: kolorowy, rozbudowany zestaw zabawowy ze ślizgami, mostkami, przeplotniami służący do ćwiczenia koordynacji ruchowej i sensorycznej dzieci, duża stanowiskowa huśtawka z dwoma siedziskami płaskimi oraz siedziskiem rodzinnym, bocianie gniazdo, bujaki na sprężynie, 3 multifunkcyjne urządzenia fitness. Położenie bezpiecznej nawierzchni pod urządzeniami. Zamontowanie regulaminu oraz małej architektury: 4 ławki, 4 kosze na śmieci.

PROJEKT NR 20

Rewitalizacja poprzez remont i modernizację ciągu pieszego – chodników zlokalizowanych na obszarze pomiędzy ulicami Górnośląską, Grzegorzka i Zgrzebnioka w Bykowinie

LOKALIZACJA: ulica Górnośląska, nr działek: 1622/142, 1642/142, 1623/142, 1626/142, 1280/133, 1627/142, 1628/142, 1629/142, 1630/142, 1282/142, 1157/143.

OPIS: Rewitalizacja terenu poprzez wzmocnienie oraz wyrównanie miejsc zapadniętych, ułożenie nowej nawierzchni z kostki brukowej i krawężników: 596 mb., 1192 m² o szerokości 2 m, uzupełnienie nasadzenia drzew i krzewów, odnowienie trawników. Wykonanie i ustawienie tablicy informacyjnej, określającej rodzaj zadania w ramach projektu obywatelskiego.

PROJEKT NR 21

Ruch, zabawa – dobra sprawa. Budowa placu zabaw w Kochłowicach

LOKALIZACJA: Miejskie Przedszkole nr 32, ul. ks. L. Tunkla 96, nr działki: 168.

OPIS: Wykonanie ogrodzonego placu zabaw z urządzeniami do ćwiczeń dla dzieci na świeżym powietrzu, dostosowanych do ich wzrostu oraz możliwości fizycznych: ścianka wspinaczkowa, piramida Smerf, zestaw „Małpi Gaj" oraz trampolina. Wykonanie ścieżki brukowej doprowadzającej do placu zabaw, zamontowanie tablicy dotyczącej sposobu korzystania z ww. urządzeń.

PROJEKT NR 22

„Małpi Gaj" – ogólnodostępny plac zabaw dla dorosłych wraz ze strefą relaksu i aktywnego wypoczynku w parku im. Adama Mickiewicza

LOKALIZACJA: Park miejski im. Adama Mickiewicza zlokalizowany przy ulicy Karola Goduli.

OPIS: Budowa bezpiecznej nawierzchni i oświetlenia, montaż urządzeń służących do relaksu i wypoczynku (huśtawki, hamaki, zjeżdżalnia, trampoliny, zjazd strażacki, zjazd liniowy), instalacja sprzętu do uprawiania crossfitu i street workoutu, montaż elementów małej architektury.

PROJEKT NR 23

Budowa parkingu ogólnodostępnego przy ul. Joanny w Goduli

LOKALIZACJA: Teren między ul. Joanny 21 a ul. Solskiego, nr działki: 668/84.

OPIS: Budowa równolegle lub prostopadle do jezdni (w zależności od prawa budowlanego) stanowisk postojowych dla samochodów osobowych o nawierzchni utwardzonej wraz z wymalowaniem linii rozgraniczających poszczególne stanowiska oraz wymiana nawierzchni istniejącego chodnika.

PROJEKT NR 26

Bielszowice Trails – etap 3: Rozbudowa terenowych tras rowerowych w Parku Strzelnica

LOKALIZACJA: Park Strzelnica, nr działki: 4162, dodatkowo w miarę możliwości i potrzeb 4158 oraz północna część 4163.

OPIS: Utworzenie 3 linii terenowych tras rowerowych, po minimum 2 przeszkody każda: linia średnich stolików o wybiciu ok. 30-35 stopni i wysokości ok. 150 cm, linia średnich wybić dirtowych bez gapa (przerwy) – wysokość ok. 180 cm, linia dużych wybić dirtowych z gapem (przerwy) – wysokość ok. 210 cm. Duża hopka z miękkim (np. piaszczystym) lądowaniem, infrastruktura towarzysząca: ławki, stojaki na rowery, śmietniki, oznaczenia tras, regulamin.

PROJEKT NR 28

Plac zabaw przy Miejskim Przedszkolu nr 35 – wszechstronna zabawa i rozwój na świeżym powietrzu

LOKALIZACJA: Miejskie Przedszkole nr 35, ul. Zamenhofa 3, nr działek: 268/15, 1283/15.

OPIS: Położenie bezpiecznej nawierzchni poliuretanowej lub mat przerostowych. Wyposażenie placu zabaw: urządzenie wielofunkcyjne typu Active dla dzieci niepełnosprawnych wraz ze ściankami funkcyjnymi oraz zjeżdżalnią dla najmłodszych, 3 bujaki sprężynowe, karuzela z kierownicą, 2 trampoliny naziemne małe, urządzenie wielofunkcyjne typu statek (w skład którego wchodzą elementy wspinaczkowe), zjeżdżalnie, mostki ruchome itp., 3 huśtawki dla dzieci starszych, młodszych oraz tzw. bocianie gniazdo, infrastruktura towarzysząca: ławeczki, kosze na śmieci, tablica regulaminowa.

PROJEKT NR 29

Zagospodarowanie terenu zewnętrznego budynku przy ul. Jankowskiego 6 w Wirku, poprzez nasadzenie krzewów ozdobnych, wysianie trawy oraz wykonanie miejsc parkingowych z nawierzchnią z płyt ażurowych

LOKALIZACJA: ul. Jankowskiego 6, nr działki: 3829/207.

OPIS: Wykonanie 15 miejsc parkingowych + 1 miejsca dla osoby niepełnosprawnej z nawierzchni z płyt ażurowych, drogi dojazdowej z kostki brukowej, nasadzeń niskich krzewów, krzewów ozdobnych. Uporządkowanie terenu oraz wysianie trawy.

PROJEKT NR 30

Pierwszy wybieg dla psów w Goduli

LOKALIZACJA: Park im. Adama Mickiewicza, nr działki: 949/22.

OPIS: Ogrodzenie terenu o pow. ok. 4000 m² płotem o łącznej długości ok. 262 m z dwoma podwójnymi furtkami, ustawienie przy każdym wejściu: 1 ławki, 1 kosza na śmieci, 1 kosza na odchody, 1 stojaka na woreczki na odchody oraz tablicy informacyjnej z regulaminem korzystania z obiektu. Umieszczenie na terenie wybiegu przeszkód tzw. sprzętu agility: drążków do skoków, tunelu oraz mostka (tzw. szałasu).

PROJEKT NR 31

Budowa ogrodzenia oraz bieżni lekkoatletycznej na terenie IV Liceum Ogólnokształcącego

LOKALIZACJA: IV Liceum Ogólnokształcące, ul. Orzegowska 25, nr działki: 41-3202/2662.

OPIS: Wykonanie 2-torowej lekkoatletycznej bieżni tartanowej zakończonej skocznią do skoku w dal (5 m x 6 m). Podstawowe wymiary całej bieżni: długość 70 m, szerokość 2,90 m, całkowita powierzchnia bieżni 203 m². Bieg na dystansie 50 m: oznaczony dystans, szerokość toru 1,25 m, grubość linii 5 cm. Bieżnia otoczona wolną przestrzenią: przed linią startu – 1,50 m, za linią startu – 8,50 m, za liniami bocznymi torów zewnętrznych – 10 cm. Skocznia do skoku w dal z wypełnieniem piaskowym na końcu bieżni: długość 7 m, szerokość 4 m. Wykonanie ogrodzenia z paneli systemowych (w ciągu od linii działki z DPS Senior wzdłuż tyłu obiektu szkoły), zamontowanie kamiennych stolików do gry w szachy i warcaby.

PROJEKT NR 32

Pumptrack Paryż

LOKALIZACJA: Osiedle „Paryż". Obręb istniejącego placu zabaw w rejonie ul. Jesionowej.

OPIS: Budowa rowerowego pumptracka wraz z ławką dla widzów, specjalnym stojakiem na rowery, tablicą informacyjną – regulaminem użytkowania oraz oświetleniem.

PROJEKT NR 33

Parking dla samochodów osobowych, autokaru wycieczkowego oraz rowerów przy Szkole Podstawowej nr 3

LOKALIZACJA: Szkoła Podstawowa nr 3, ul. Norwida 10, nr działek: 1853/74, 1866/74, 2008/74, 824/69, 1726/65, 2009/74.

OPIS: Wykonanie 2 parkingów wzdłuż ul. Norwida: na 5 i na 12 miejsc postojowych. Odtworzone zostaną zdemontowane na czas budowy barierki oraz zamontowane zostaną nowe, wzdłuż chodnika prowadzącego do przejścia dla pieszych. Wykonany zostanie chodnik łączący część parkingu znajdującego się naprzeciw szkoły (12 miejsc postojowych przy garażach) z chodnikiem prowadzącym do istniejącego przejścia dla pieszych. Powstanie nowy chodnik prowadzący od bramy wjazdowej szkoły do wejścia budynku. Obok chodnika zamontowane zostaną ławeczki z koszami na śmieci i miejscem postojowym dla 10 rowerów. Trzeci chodnik będzie przebiegał wzdłuż nowo wybudowanego parkingu na 5 miejsc postojowych, bezpośrednio przy ogrodzeniu szkoły. Na terenie zielonym nasadzonych zostanie 5 drzew, zamontowane zostaną 4 ławki z koszami na śmieci oraz klomby z roślinnością ozdobną wielosezonową.

PROJEKT NR 35

Zastąpienie rzeźby orła tablicą pamiątkową, rewitalizacja otoczenia

LOKALIZACJA: ul. Kard. A. Hlonda 27, nr działki: 3006/246.

OPIS: Wykonanie obelisku i montaż tablicy upamiętniającej czyn powstańczy wraz z odpowiednimi inskrypcjami nazwisk poległych w powstaniach orzegowian. Uporządkowanie terenu wokół tablicy oraz montaż masztu na flagę. Kamień, z którego będzie wykonany pomnik, powinien być jasnego koloru.

PROJEKT NR 38

Budowa wybiegu dla psów w Kochłowicach

LOKALIZACJA: teren przy ul. Dworcowej i Do Dworca, nr działki: 3796/15.

OPIS: Budowa ogrodzonego wybiegu dla psów: prace porządkowe terenu, montaż ogrodzenia z furtkami, urządzeń do psich sportów, ławek, psich stacji i toalet, koszy na śmieci, tablicy z regulaminem. Wykonanie oświetlenia. Wymiary szacunkowe: 350 m².

PROJEKT NR 39

Eksperymentuj na świeżym powietrzu przy Szkole Podstawowej nr 1

LOKALIZACJA: Plac szkolny Szkoły Podstawowej nr 1, ul. Gen. Hallera 12, nr działki: 3505/83.

OPIS: Plac zabaw z elementami edukacyjnymi: litofon, armata powietrzna, głuchy telefon, kołyska Newtona, wielokrążek, pryzmat.

PROJEKT NR 40

Treningowy tor przeszkód

LOKALIZACJA: Burloch Arena, nr działki: 3078/309.

OPIS: Montaż toru przeszkód, w szczególności do treningów OCR wraz z bezpieczną nawierzchnią.

PROJEKT NR 41

Zakątek radości malucha

LOKALIZACJA: Miejskie Przedszkole nr 9, ul. H. Modrzejewskiej 10.

OPIS: Wyposażenie ogrodu w urządzenia: zestaw przedszkolak sprawnościowy, trampolina ziemna, huśtawka „bocianie gniazdo", lokomotywa Frajda Ekspres, huśtawka ważka podwójna, bujaki sprężynowe x 2, piaskownica z bali 300 x 300.

PROJEKT NR 44

Sportowe lato w Rudzie Śląskiej – zawody sportowe dla mieszkańców

LOKALIZACJA: Hala sportowa MOSiR przy ul. Kłodnickiej, hala sportowa MOSiR przy ul. Hallera, boisko piłkarskie MOSiR przy ul. Czarnoleśnej, boisko Orlik przy ul. Pordzika, boisko Orlik przy ul. Hallera, korty tenisowe ośrodka MOSiR Burloch Arena, pływalnia MOSiR przy ul. Oświęcimskiej, pływalnia MOSiR przy ul. Chryzantem, hala MOSiR (zapaśnicza) Burloch Arena, Stadion MOSiR przy ulicy Czarnoleśnej.

OPIS: Zorganizowanie zawodów sportowych w 9 dyscyplinach sportowych, tj.: gimnastyka, lekkoatletyka, pływanie, racketlon (tenis ziemny, tenis stołowy, badminton), boule, piłka nożna, siatkówka, koszykówka i piłka ręczna. W projekcie weźmie udział ponad 3000 czynnych uczestników. Zawody odbędą się w terminie 1-19.09.2022 r. Zwycięzcy poszczególnych konkurencji otrzymają nagrody.

PROJEKT NR 45

Zielona przestrzeń w centrum miasta

LOKALIZACJA: ul. Furgoła, nr działek: 3198/178, 3191/183, 3197/178, 3190/183, 3199/178, 3183/177.

OPIS: Rewitalizacja skweru: remont nawierzchni alejek, montaż ławek parkowych, koszy na śmieci i koszy na psie odchody, karmników, ozdobnych nasadzeń, pergoli, urządzenia terenu zielonego.

PROJEKT NR 46

Mini Park Ruda „Szczęść Boże" – rekreacja i sport z oświetloną ścieżką spacerowo-rowerową (łącznik Ruda-Biskupice-Zaborze) oraz nowoczesnym placem zabaw dla dzieci i urządzeniem sportowym dla dorosłych – poprawa komunikacji, komfortu i bezpieczeństwa mieszkańców

LOKALIZACJA: ul. Szczęść Boże, nr działek: 1101/24 (główny teren), 1254/29 (początek ścieżki).

OPIS: Wykonanie ścieżki spacerowo-rowerowej lub co najmniej spacerowej wraz z uporządkowaniem roślinności, niewymagającym dużego nakładu finansowego, oświetlenia ścieżki lampami LED, np. komplet słupów z oprawami typu LED o wysokości 5 metrów 4-5 szt., montaż zestawu zabawowego dla dzieci na podkładzie z maty przerostowej oraz urządzeń sportowych dla dorosłych (siłownia napowietrzna).

PROJEKT NR 48

Nowy skwer w starej Bykowinie – drugie życie zieleńca w centrum dzielnicy

LOKALIZACJA: Róg ulicy Katowickiej i Siekiela, nr działek: 3748/156, 345, 337, 344, 157, 346.

OPIS: Rewitalizacja skweru poprzez: wykonanie m.in. alejek, ławek, koszy na śmieci i psie odchody, karmników, ozdobnych nasadzeń, pergoli, urządzenia terenu zielonego, punktowego doświetlenia lub innego wyposażenia zaproponowanego w projekcie.

PROJEKT NR 51

Skwer Żwirki i Wigury – salon dzielnicy Ruda

LOKALIZACJA: Skwer Żwirki i Wigury w dzielnicy Ruda, nr działki: 2013/35.

OPIS: Rewitalizacja skweru: montaż 4-5 tablic informacyjnych, prezentujących historię dzielnicy (górnictwo, hutnictwo), punktowe podświetlenie pomnika, uzupełnienie istniejącego oświetlenia parkowego, wymiana istniejącej nawierzchni na nową, przepuszczalną, dolomitową o drobnej frakcji, zakup i montaż dwóch ławek oraz koszy na śmieci, zakup i montaż mebli miejskich – 3 szt. ławek-huśtawek – jedna z nich zastąpi piaskownicę, dwie pozostałe znajdą się w centralnej części skweru.

BM Recykling Sp. z o.o.

ul. Tkacka 30, 34-120 Andrychów

Biuro Obsługi Klienta, tel. 577-534-567

HARMONOGRAM WYWOZU ODPADÓW W OKRESIE OD 1 WRZEŚNIA DO 31 GRUDNIA 2021 ROKU

HARMONOGRAM WYWOZU ODPADÓW KOMUNALNYCH ZMIESZANYCH Z ZABUDOWY WIELORODZINNEJ Z POJEMNIKÓW 120L-1100L

GODULA, ORZEGÓW, CHEBZIE

PONIEDZIAŁEK

ULICE: Akacjowa, Bogusławskiego, Bytomska do 24, Dworcowa, Fabryczna, Fojkisa, Goduli, Hlonda, Joanny, Kopalnia Karol, Królowej Jadwigi, Latki, Lipa, Lipińska, Modrzejewskiej, Nowobytomska, Owocowa, Pawła, Piaseczna, Piechy, Plac Szkolny, Podlas, Przedszkolna, Przedtorze, Puszkina, Solskiego, Stara, Styczyńskiego, Szafranka, Waniora, Węglowa, Zabrzańska, Zielińskiego

WTOREK

ULICE: Bytomska od 26, Czapli, Czereśniowa, Floriana, Gliwicka, Grunwaldzka, Imieli, Janty, Kolbego, Młodego Górnika, Nowaka, Orzegowska, Rencistów, Skalna, Tiałowskiego, Warszawska

ŚRODA

ULICE:, Akacjowa, Podlas, Przelotowa

CZWARTEK

ULICE: Bogusławskiego, Bytomska do 24, Dworcowa, Fabryczna, Fojkisa, Kopalnia Karol, Królowej Jadwigi, Latki, Lipa, Lipińska, Nowobytomska, Owocowa, Pawła, Piechy, Plac Szkolny, Piaseczna, Przedtorze, Puszkina, Styczyńskiego, Szafranka, Waniora, Węglowa, Zabrzańska, Zielińskiego

PIĄTEK

ULICE: Akacjowa, Bytomska od 26, Czapli, Czereśniowa, Floriana, Gliwicka, Goduli, Grunwaldzka, Hlonda, Imieli, Janty, Joanny, Kolbego, Młodego Górnika, Modrzejewskiej, Nowaka, Orzegowska, Podlas, Przedszkolna, Przelotowa, Rencistów, Skalna, Solskiego, Stara, Tiałowskiego, Warszawska

RUDA

PONIEDZIAŁEK

ULICE: 1 Maja, Bankowa, Brańskiego, Bzów, Czarnoleśna, Fiołków, Gierałtowskiego, Głowackiego, Górnicza, Janasa, Jaśminów, Ligonia, Magazynowa, Magnolii, Miarki, Morcinka, Nad Bytomką, Narcyzów, Piastowska, Potokowa, Powstańców, Przy Kolei, Raciborska, Różana, Sobieskiego, Sprusa, Stanisława, Starowiejska, Szczęść Boże, Szyb Bartosza, Szyb Powietrzny, Wawelska, Wieniawskiego, Wolności, Zabrzańska, Żeleńskiego

WTOREK

ULICE: Bujoczka, Czempiela, Dunajewskiego, Gierałtowskiego, Kędzierzyńska, Kilińskiego, Konopnickiej, Kościelna, Macieja, Matejki, Maya, Mickiewicza, Mielęckiego, Nałkowskiej, Narcyzów, Norwida, Ogrodowa, Orzegowska od Piastowskiej do Kilińskiego, Plac Chopina, Raciborska, Różana, Rudzka, Sasanek, Sieronia, Skłodowskiej-Curie, Słowiańska, Spółdzielcza, Staszica, Wandy, Wawelska, Wincentego, Wolności, Wyleżoła, Zabrzańska, Zwycięstwa, Żeromskiego

CZWARTEK

ULICE: 1 Maja, Bankowa, Brańskiego, Bujoczka, Czarnoleśna, Głowackiego, Górnicza, Janasa, Ligonia, Magazynowa, Miarki, Mielęckiego, Morcinka, Nad Bytomką, Piastowska, Potokowa, Powstańców, Przy Kolei, Raciborska, Smolenia, Sobieskiego, Sprusa, Stanisława, Starowiejska, Szczęść Boże, Szyb Bartosza, Szyb Powietrzny, Wesoła, Wieniawskiego, Wolności, Żeleńskiego

PIĄTEK

ULICE: Bzów, Czempiela, Dunajewskiego, Fiołków, Gierałtowskiego, Jaśminów, Kędzierzyńska, Kilińskiego, Konopnickiej, Kościelna, Macieja, Magazynowa, Magnolii, Matejki, Maya, Mickiewicza, Nałkowskiej, Narcyzów, Norwida, Ogrodowa, Orzegowska od Piastowskiej do Kilińskiego, Plac Chopina, Raciborska, Różana, Rudzka, Sasanek, Sieronia, Skłodowskiej-Curie, Słowiańska, Sobieskiego, Staszica, Szyb Powietrzny, Wandy, Wawelska, Wieniawskiego, Wincentego, Wolności, Wyleżoła, Zabrzańska, Zwycięstwa, Żeromskiego

NOWY BYTOM

PONIEDZIAŁEK

ULICE: 1 Maja, Czarnoleśna, Damrota, Dworaka, Furgoła, Jana Pawła II, Kazimierza, Krasickiego, Markowej, Niedurnego (oprócz 125), Objazdowa, Podgórze, Pokoju, Smolenia, Tołstoja, Wojska Polskiego, Parkowa

WTOREK

ULICE: Chorzowska, Dobrej Nadziei, Hallera, Jana Pawła II, Kolista, Kościuszki, Lompy, Niedurnego (oprócz 125), Pileckiego, Podgórze, Pokoju, Ratowników, Rudzka, Spółdzielcza, Szymały, Szarotek

CZWARTEK

ULICE: 1 Maja, Czarnoleśna, Damrota, Dworaka, Furgoła, Jana Pawła II, Kazimierza, Krasickiego, Markowej, Niedurnego (oprócz 125), Objazdowa, Podgórze, Pokoju, Smolenia, Tołstoja, Wojska Polskiego, Parkowa

PIĄTEK

ULICE: Chorzowska, Dobrej Nadziei, Hallera, Jana Pawła II, Kolista, Kościuszki, Lompy, Niedurnego (oprócz 125), Pileckiego, Podgórze, Pokoju, Ratowników, Rudzka, Spółdzielcza, Szymały, Szarotek

BYKOWINA

PONIEDZIAŁEK

ULICE: Brygadzistów, Chrobrego, Drażyka, Drozdów, Górnośląska, Grzegorzka, Gwarecka, Karskiego, Kombajnistow, Kopalniana, Okrężna, Poloczka, Pordzika, Pośpiecha, Potyki, Siekiela, Sikorek, Skowronków, Sławika, Szpaków, Szramka, Sztolniowa, Sztygarska, Szybowa, Wilka, Zgrzebnioka

WTOREK

ULICE: 11 Listopada, Boczna, Kanarków, Katowicka, Korfantego, Kręta, Krzywoustego, Kukułcza, Plebiscytowa, Potyki, Prosta, Rymera, Wita Stwosza, Zgody, Gilów

ŚRODA

ULICE: Brygadzistów, Chrobrego, Drażyka, Drozdów, Górnośląska, Grzegorzka, Gwarecka, Karskiego, Kombajnistów, Kopalniana, Okrężna, Poloczka, Pordzika, Pośpiecha, Potyki, Siekiela, Sikorek, Skowronków, Sławika, Szpaków, Szramka, Sztolniowa, Sztygarska, Szybowa, Wilka, Zgrzebnioka

CZWARTEK

ULICE: 11 Listopada, Boczna, Gilów, Kanarków, Katowicka, Korfantego, Kukułcza, Plebiscytowa, Potyki, Prosta, Rymera, Wita Stwosza, Zgody

PIĄTEK

ULICE: Boczna, Brygadzistów, Chrobrego, Drażyka, Drozdów, Górnośląska, Grzegorzka, Gwarecka, Karskiego, Kombajnistow, Kopalniana, Kręta, Krzywoustego, Okrężna, Poloczka, Pordzika, Pośpiecha, Potyki, Siekiela, Sikorek, Skowronków, Sławika, Szpaków, Szramka, Sztolniowa, Sztygarska, Szybowa, Wilka, Zgrzebnioka

KOCHŁOWICE

PONIEDZIAŁEK

ULICE: Do Dworca, Kochłowicka, Łukasiewicza, Oświęcimska, Piłsudzkiego, Tunkla

WTOREK

ULICE: Brzozowa, Chełmońskiego, Dunikowskiego, Gajowa, Kamienna, Lipowa, Łowiecka, Łukowa, Opolska, Radoszowska, Świętochłowicka, Warsztatowa, Wschodnia

ŚRODA

ULICE: Łukasiewicza, Oświęcimska

CZWARTEK

ULICE: Do Dworca, Kochłowicka, Łukasiewicza, Oświęcimska, Piłsudzkiego, Tunkla

PIĄTEK

Brzozowa, Chełmońskiego, Dunikowskiego, Gajowa, Kamienna, Lipowa, Łowiecka, Łukowa, Opolska, Radoszowska, Świętochłowicka, Warsztatowa, Wschodnia

WIREK

PONIEDZIAŁEK

ULICE: 1 Maja, Bielszowicka, Bytomskiego, Cynkowa, Dąbrowskiego, Elsnera, Fitelberga, Główna, Górna, Jankowskiego, Jarzębinowa, Joliot-Curie, Kąpielowa, Kempnego, Kingi, Korczaka, Kowaczka, Krasińskiego, Kunickiego, Magdziorza, Na Piaski, Nowary, Osiedlowa, Polna, Powstańców Śląskich, Rejtana, Robotnicza, Różyckiego, Szopena, Szymanowskiego, Ściegiennego, Wyzwolenia, Żwirki i Wigury

WTOREK

ULICE: Bocianów, Chroboka, Gęsia, Gliniana, Główna, Gołębi, Gwiżdża, Kałusa, Katowicka, Kokota, Kopernika, Krasińskiego, Kubiny, Kupiecka, Lecha, Licealna, Nowary, Obrońców Westerplatte, Paderewskiego, PCK, Sienkiewicza, Sportowców, Strażacka, Szyb Andrzeja, Teatralna, Tuwima

ŚRODA

ULICE:, Górna, Joliot-Curie, Kingi, Kowaczka, Gabora, Krasińskiego, Magdziorza, Różyckiego, Targowa, Żwirki i Wigury

CZWARTEK

ULICE: 1 Maja, Bielszowicka, Bytomskiego, Dąbrowskiego, Fitelberga, Gwiżdża, Jankowskiego, Kąpielowa, Kempnego, Korczaka, Kunickiego, Na Piaski, Nowary, Polna, Powstańców Śląskich, Rejtana, Szopena, Szymanowskiego, Ściegiennego, Wyzwolenia

PIĄTEK

ULICE: Bocianów, Chroboka, Cynkowa, Elsnera, Fitelberga, Gabora, Gęsia, Gliniana, Główna, Gołębi, Jankowskiego, Jarzębinowa, Kałusa, Katowicka do 54, Kokota, Kopernika, Krasińskiego, Kubiny, Kupiecka, Lecha, Licealna, Nowary, Obrońców Westerplatte, Osiedlowa, Paderewskiego, PCK, Robotnicza, Sienkiewicza, Sportowców, Strażacka, Szyb Andrzeja, Targowa, Teatralna, Tuwima

BIELSZOWICE

PONIEDZIAŁEK

ULICE: Bielszowicka, Górna, Kingi, Kowaczka, Ks. Niedzieli 29-31, Piernikarczyka, Powstańców Śląskich

WTOREK

ULICE: Kokota, Chroboka, Cynkowa, Gęsia, Gliniana, Ks. Niedzieli, PCK, Równoległa, Sportowców, Wysoka, Zielona

ŚRODA

ULICE: Górna, Ks. Niedzieli

CZWARTEK

ULICE: Bielszowicka, Kingi, Kowaczka, Ks. Niedzieli 29-31, Piernikarczyka, Powstańców Śl.,

PIĄTEK

ULICE: Kokota, Chroboka, Cynkowa, Gęsia, Gliniana, Ks. Niedzieli, PCK, Równoległa, Sportowców, Wysoka, Zielona

HARMONOGRAM WYWOZU ODPADÓW BIODEGRADOWALNYCH

Z TERENU OSIEDLI MIESZKANIOWYCH (ZABUDOWA WIELORODZINNA)

PONIEDZIAŁEK	WTOREK	ŚRODA	CZWARTEK	PIĄTEK
Kochłowice Bykowina	Wirek, Bielszowice	Nowy Bytom	Orzegów, Godula, Chebzie	Ruda

HARMONOGRAM ODBIORU ODPADÓW NIESEGREGOWANYCH Z TERENU CMENTARZY

ul. Hlonda – nowy cmentarz, ul. Hlonda – stary cmentarz, ul. Goduli – cmentarz

PONIEDZIAŁEK (CO 2 TYGODNIE)

2021.09.13, 2021.09.27, 2021.10.11, 2021.10.25, 2021.11.08, 2021.11.22, 2021.12.06, 2021.12.20

WTOREK (CO 2 TYGODNIE)

ul. Orzegowska – cmentarz

2021.09.14, 2021.09.28, 2021.10.12, 2021.10.26, 2021.11.09, 2021.11.23, 2021.12.07, 2021.12.21

ul. Porębska – stary cmentarz parafialny, ul. Porębska – nowy cmentarz komunalny, ul. Chorzowska – nowy cmentarz, ul. Chorzowska – stary cmentarz, ul. Hallera/1 Maja – cmentarz parafialny, ul. Nowary – cmentarz parafialny, ul. Magdziorza – cmentarz parafialny, ul. Kokota – cmentarz parafialny, ul. 1 Maja – cmentarz parafialny (św. A. Boboli), ul. Tunkla, ul. Wyzwolenia, ul. 11 Listopada, ul. Krańcowa

CZWARTEK (CO 2 TYGODNIE)

2021.09.02, 2021.09.16, 2021.09.30, 2021.10.14, 2021.10.28, 12.11.2021 (!), 2021.11.25, 2021.12.09, 2021.12.23

HARMONOGRAM WYWOZU PRZEDMIOTÓW WIELKOGABARYTOWYCH

Z TERENU OSIEDLI MIESZKANIOWYCH (ZABUDOWA WIELORODZINNA)

PONIEDZIAŁEK	WTOREK	ŚRODA	CZWARTEK	PIĄTEK
Kochłowice	Wirek	Nowy Bytom	Orzegów	Ruda
Bykowina	Bielszowice	Chebzie	Godula	

HARMONOGRAM ODBIORU ODPADÓW ZMIESZANYCH Z KONTENERÓW Z TERENU OGRÓDKÓW DZIAŁKOWYCH

UM Jankowskiego, ul. Jankowskiego

2021.09.02, 2021.09.16, 2021.09.30, 2021.10.14, 2021.10.28, 2021.11.25, 2021.12.23

UM Katowicka/Otylii, ul. Katowicka/Otylii;

2021.09.14, 2021.09.28, 2021.10.12, 2021.10.26, 2021.11.09, 2021.12.07

UM Rostka/Okopowa, ul. Robotnicza

2021.09.14, 2021.09.28, 2021.10.12, 2021.10.26, 2021.11.09, 2021.12.07

Bytomska, Lipińska, Nowobytomska, Styczyńskiego, Solskiego, Szafranka, Zabrzańska

2021.09.13, 2021.09.27, 2021.10.11, 2021.10.25, 2021.11.08, 2021.11.22, 2021.12.06, 2021.12.20

Janty, Orzegowska, Szyb Zofii, Tiałowskiego

2021.09.14, 2021.09.28, 2021.10.12, 2021.10.26, 2021.11.09, 2021.11.23, 2021.12.07, 2021.12.21

HARMONOGRAM ODBIORU PRZETERMINOWANYCH LEKÓW Z APTEK

RUDA, NOWY BYTOM

2021.09.06, 2021.10.04, 02.11.2021 (!), 2021.11.29, 2021.12.27

BYKOWINA, WIREK, KOCHŁOWICE, BIELSZOWICE

2021.09.07, 2021.10.05, 03.11.2021 (!), 2021.11.30, 2021.12.28

ORZEGÓW, GODULA

2021.09.15, 2021.10.13, 2021.11.17, 2021.12.15

HARMONOGRAM ODBIORU ODPADÓW SEGREGOWANYCH W WORKACH Z ZABUDOWY JEDNORODZINNEJ

WIREK

ULICE: 1 Maja od 148 do 370, Borówkowa, Dębowa, Kąpielowa, Krótka, Mostowa, Nowa do 28, Nowoka, Piaskowa, Polna, Spokojna, Szyb Aliny, Wrzosowa, Wyzwolenia od 152 do 217

2021.09.06, 2021.10.04, 02.11.2021 (!), 2021.11.29, 2021.12.27

ULICE: Brata Alberta, Czajkowskiego, Dąbrowskiego, Długosza, Gabora, Kałusa, Katowicka do 54, Korczaka, Kupiecka, Kupiecka, Magdziorza, Niedurnego do 13, Obrońców Westerplatte, Okopowa, Pocztowa, Radosna, Rejtana, Robotnicza, Szopena, Wiejska, Wodna, Żwirki i Wigury

2021.09.07, 2021.10.05, 03.11.2021 (!), 2021.11.30, 2021.12.28

ULICE: Bielszowicka do 36, Bytomskiego, Główna do 20, Jankowskiego, Kubiny, Słowackiego

2021.09.08, 2021.10.06, 04.11.2021 (!), 2021.12.01, 2021.12.29

ULICE: Karłowicza, Kolberga, Maliszewskiego, Noskowskiego, Ogińskiego, Szeligowskiego, Kolonia Zwycięstwa

2021.09.09, 2021.10.07, 05.11.2021 (!), 2021.12.02, 2021.12.30

RUDA

ULICE: Bankowa, Brańskiego, Bratków, Bujoczka, Janasa, Konwalii, Kościelna, Krokusów, Ligonia, Maków, Miarki, Morcinka, Narcyzów, Plac Chopina, Powstańców, Promienna, Śieronia, Smołki, Starowiejska, StorczyKów, Szyb Powietrzny, Wenus, Wolności, Żeleńskiego

2021.09.21, 2021.10.19, 2021.11.16, 2021.12.14

ULICE: Achtelika, Ballestremów, Gierałtowskiego, Jana Dobrego, Kędzierzyńska, Kilińskiego, Kokotek, Konopnickiej, Lema, Magazynowa, Matejki, Miłosza, Nad Bytomką, Nałkowskiej, Norwida, Piastowska, Potokowa, Przy Kolei, Sobieskiego, Sprusa, Szczęść Boże, Wieniawskiego, Wincentego, Wyleżoła, Zwycięstwa, Orzegowska od Piastowskiej do Kilińskiego

2021.09.22, 2021.10.20, 2021.11.17, 2021.12.15

KOCHŁOWICE

ULICE: Bałtycka, Bończyka, Ciasna, Długa, Drobna, Grobla Kolejowa, Krakusa, Kłosowa, Mazowiecka, Piłsudzkiego do 74, Radoszowska, Solna, Średnia, Wschodnia, Ziemska, Żurawia, Pluty, Jana

2021.09.27, 2021.10.25, 2021.11.22, 2021.12.20

ULICE: Aleja Dworcowa, Batoerego, Bratnia, Brzozowa, Chmielna, Cyprysowa, Do Dworca, Dożynkowa, Dzierżonia, Gajowa, Kamienna, Młodzieżowa, Opolska, Oświęcimska, Siewna

2021.09.28, 2021.10.26, 2021.11.23, 2021.12.21

ULICE: Do Gródka, Głogowa, Handlowa, Jagodowa, Jeżynowa, Kwapulińskiej, Malinowa, Mrówcza, Ondraszka, Opłotki, Orzechowa, Poziomkowa, Prusa, Sadowa, Staffa, Szyb Artura, Wirecka, Wyzwolenia od 1 do 150

2021.09.01, 2021.09.29, 2021.10.27, 2021.11.24, 2021.12.22

ULICE: Barbary, Dojazdowa, Jagiełły, Józefa, Kasztanowa, Klonowa, Malczewskiego, Moniuszki, Nasypowa, Oddziałów Młodzieży Powstańczej, Przemysłowa, Śląska, Świętochłowicka, Tunkla, Turskiego, Wyspiańskiego, Ziednoczenia, Strumykowa, Zjednoczenia

2021.09.02, 2021.09.30, 2021.10.28, 2021.11.25, 2021.12.23

ULICE: Huculska, Jacka, Kaszubska, Kochanowskiego, Kochłowicka od 98 do 185, Karolinki, Letnia, Łukasiewicza, Łąkowa, Krańcowa, Pomorska, Reja, Rogozińskiego, Rybna, Strzelecka, Tęczowa, Warmińska, Weteranów, Wrocławska, Żymły

2021.09.03, 2021.10.01, 2021.10.29, 2021.11.26, 2021.12.24

BIELSZOWICE

ULICE: Hrubego, Kingi, Łokietka, Mokra, Pogodna, Poznańska, Szkolna, Twaruszki

2021.09.16, 2021.10.14, 12.11.2021 (!), 2021.12.09

ULICE: Bielszowicka od 91, Cicha, Cynkowa, Dolna, Gliniana, Główna od 24, Jordana, Kasprowicza, Kokota od 1 do 160, Wspólna, Kossaka, Kunickiego, Niska, Obrońców Pokoju, Partyzantów, Piernikarczyka, Prostopadła, Szpitalna, Ustronna, Wysoka

2021.09.08, 2021.10.06, 04.11.2021 (!), 2021.12.01, 2021.12.29

ULICE: Wideckiego

2021.09.09, 2021.10.07, 05.11.2021 (!), 2021.12.02, 2021.12.30

ULICE: Budowlanych, Bukowa, Jaworowa, Kowaczka, Jodłowa, Krzywa, Na Piaski, Cedrowa, Niedzieli, Noblistów Śląskich, Pasieczna, Wiosenna, Wypoczynkowa, Zajęcza, Wideckiego

2021.09.13, 2021.10.11, 2021.11.08, 2021.12.06

ULICE: Admiralska, Górna, Husarska, Jasna, Poligonowa, Rycerska, Ułańska, Sportowców

2021.09.14, 2021.10.12, 2021.11.09, 2021.12.07

ULICE: Bema, Drzymały, Fińska, Gęsia, Grottgera, Jasińskiego, Jedności, Kokota 163 do 300, Komuny Paryskiej, Kwiatowa, Lelewela, Mierosławskiego, Narutowicza, Pionierów, Słoneczna, Wróblewskiego

2021.09.15, 2021.10.13, 2021.11.10, 2021.12.08

ULICE: Basenowa , Broniewskiego, Pawłowska, Powstańców Ślaskich, Szymanowskiego, Wierzbowa, Węzłowa, Zielona

2021.09.17, 2021.10.15, 13.11.2021 (!), 2021.12.10

BYKOWINA

ULICE: 11 Listopada, Boczna, Górnośląska, Jagiellońska, Kopalniana, Katowicka od 66, Korfantego, Kręta, Pordzika, Potyki, Prosta, Rymera, Siekiela, Szramka, Szybowa, Wilka, Wita Stwosza

2021.09.20, 2021.10.18, 2021.11.15, 2021.12.13

ULICE: Otylii

2021.09.07, 2021.10.05, 2021.11.02, 2021.11.30, 2021.12.28

ULICE: Sikorek, Skowronków, Słowików

2021.09.20, 2021.10.18, 2021.11.15, 2021.12.13

NOWY BYTOM

ULICE: Chorzowska, Czarnoleśna, Furgoła, Hallera, Konstytucji, Lisia, Łączna, Mieszka I, Niedurnego od 14, Plac Jana Pawła Ii, Tołstoja, Żelazna

2021.09.07, 2021.10.05, 03.11.2021 (!), 2021.11.30, 2021.12.28

ORZEGÓW, GODULA

ULICE: Akacjowa, Banacha, Bytomska, Ciołkowskiego, Doroszewskiego, Gagarina, Gliwicka, Goduli, Hlonda, Janty, Jaracza, Jesionowa, Kopalnia Karol, Królowej Jadwigi, Leszczynowa, Lipińska, Mateusza, Olchowa, Orzegowska, Owocowa, Pl. Niepodległości, Plater, Rencistów, Romera, Sierpińskiego, Skalna, Smoluchowskiego, Stara, Stroma, Szyb Zofii, Warszawska, Wołkowa, Wysockiej

14.09.2021, 12.10.2021, 09.11.2021, 07.12.2021

1. **Informacje w zakresie złożenia pierwszej deklaracji lub zmiany deklaracji o wysokości opłaty za gospodarowanie odpadami komunalnymi można uzyskać** telefonicznie pod numerem tel. 32 244-90-00 wew. 3100, 3101, 3102 lub 32 244-90-62 oraz bezpośrednio w Wydziale Gospodarki Komunalnej Urzędu Miasta Ruda Śląska – pokój 310.
2. **Zgłoszenia interwencji w zakresie nieterminowego odbioru odpadów, uszkodzonych pojemników na odpady przyjmowane są** telefonicznie pod numerem tel. 32 244-90-00 wew. 3090, 3091 oraz bezpośrednio w Wydziale Gospodarki Komunalnej Urzędu Miasta Ruda Śląska – pokój 309 (wejście przez pokój 310).
3. **Informacje dotyczące stanu konta można uzyskać** telefonicznie pod numerem tel. 32 244-90-00 wew. 5070, 5071 oraz bezpośrednio w Wydziale Finansowo-Księgowym Urzędu Miasta Ruda Śląska – pokój 17.
4. **W celu uzyskania innych informacji dotyczących funkcjonowania systemu odbioru odpadów komunalnych prosimy o kontakt** telefoniczny pod numerem tel. 32 244-90 -0 wew. 3090, 3091 lub bezpośrednio w Wydziale Gospodarki Komunalnej Urzędu Miasta Ruda Śląska – pokój 309 (wejście przez pokój 310).
5. **Dla mieszkańców Rudy Śląskiej uruchomiona została bezpłatna usługa EcoHarmonogram**. Aplikacja wyszukuje terminy odbioru odpadów dla konkretnego adresu, przypomina o nadchodzącym wywozie oraz dostarcza wszystkich niezbędnych informacji potrzebnych do prawidłowego sortowania odpadów. Za jej pomocą można też zgłaszać nieprawidłowości dotyczące harmonogramu odbioru śmieci czy przepełnionych pojemników na odpady. Więcej informacji w gminie lub na www.ecoharmonogram.pl.

UWAGA! Nie wszystkie odpady wytworzone w gospodarstwach domowych są odbierane bezpośrednio z nieruchomości!

Sprzęt elektryczny i elektroniczny, zużyte opony, tekstylia, chemikalia bezpłatnie przyjmuje wyłącznie Gminny Punkt Selektywnego Zbierania Odpadów Komunalnych, przy ul. Noworudzka 8, 41-700 Ruda Śląska czynny w godzinach: od poniedziałku do piątku od 10:00 do 18:00 w sobotę od 10:00 do 14:00 Do PSZOK mieszkańcy mogą nieodpłatnie oddać również inne odpady segregowane, np. odpady zielone, odpady z remontów, przeterminowane lekarstwa, metale, tworzywa sztuczne, szkło, papier."

SKORZYSTAJ Z BEZPŁATNEGO ODBIORU GRUZU W WORKACH BIG-BAG LUB KONTENERACH 3 m^3/5 m^3

Odpady komunalne budowlane i rozbiórkowe (takie jak odpady betonu oraz gruz betonowy z rozbiórek i remontów, gruz ceglany pochodzący z remontów i rozbiórek prowadzonych przez mieszkańców w lokalach mieszkalnych) odbierane będą bezpłatnie jeden raz w roku, na indywidualne zamówienie składane w Biurze Obsługi Klienta, tel. 577-534-567

HARMONOGRAM ODBIORU ODPADÓW ULEGAJĄCYCH BIODEGRADACJI, ZABUDOWA JEDNORODZINNA

KOCHŁOWICE

ULICE: Barbary, Ciasna, Dojazdowa, Jagiełły, Józefa, Kasztanowa, Klonowa, Kłosowa, Krakusa, Malczewskiego, Moniuszki, Nasypowa, Piłsudskiego do 74, Przemysłowa, Śląska, Strumykowa, Starego, Świętochłowicka, Tunkla, Turskiego, Wareńczyka, Wyspiańskiego, Zjednoczenia, Pluty

2021.09.13, 2021.09.27, 2021.10.11, 2021.10.25, 2021.11.08, 2021.11.22, 2021.12.20

ULICE: Aleja Dworcowa, Bałtycka, Bończyka, Długa, Do Dworca, Drobna, Grobla Kolejowa, Huculska, Jacka, Jana, Łąkowa, Mazowiecka, Oddziałów Młodzieży Powstańczej, Radoszowska, Rybna, Solna, Weteranów, Ziemska, Żurawia, Żymły

2021.09.14, 2021.09.28, 2021.10.12, 2021.10.26, 2021.11.09, 2021.11.23, 2021.12.21

ULICE: Batorego, Bratnia, Brzozowa, Chmielna, Cyprysowa, Dożynkowa, Dzierżonia, Gajowa, Kamienna, Karolinki, Łukasiewicza, Młodzieżowa, Opolska, Oświęcimska, Siewna, Strzelecka, Średnia, Tęczowa, Warsztatowa, Wschodnia

2021.09.01, 2021.09.15, 2021.09.29, 2021.10.13, 2021.10.27, 2021.11.10, 2021.11.24, 2021.12.22

ULICE: Głogowska, Handlowa, Jabłoniowa, Kaszubska, Kochanowskiego, Kochłowicka, Krańcowa, Letnia, Malinowa, Ondraszka, Opłotki, Pomorska, Reja, Sądowa, Staffa, Szyb Artura, Warmińska, Wrocławska, Wyzwolenia od 1 do 150

2021.09.02, 2021.09.16, 2021.09.30, 2021.10.14, 2021.10.28, 12.11.2021 (!), 2021.11.25, 2021.12.23

ULICE: Do Gródka, Jagodowa, Jeżynowa, Kwapulińskiej, Mrówcza, Orzechowa, Poziomkowa, Prusa, Rogozińskiego, Wirecka

2021.09.03, 2021.09.17, 2021.10.01, 2021.10.15, 2021.10.29, 13.11.2021 (!), 2021.11.26, 2021.12.24

BIELSZOWICE

ULICE: Bielszowicka od 91, Cicha, Cynkowa, Dolna, Gęsia, Gliniana, Głównaod 24, Równolegla, Jordana, Kasprowicza, Kokota, Kossaka, Kunickiego, Kwiatowa, Lelewela, Niska, Noblistów Śląskich, Obrońców Pokoju, Partyzantów, Pasieczna, Piernikarczyka, Prostopadła, Sportowców, Szpitalna, Ustronna, Wideckiego, Wiosenna, Wspólna, Wysoka

2021.09.06, 2021.09.20, 2021.10.04, 2021.10.18, 02.11.2021 (!), 2021.11.15, 2021.11.29, 2021.12.27

ULICE: Admiralska, Al.Grutlerów, Arki Bożka, Basenowa, Broniewskiego, Budowlanych, Bukowa, Górna, Husarska, Jasna, Jaworowa, Jedności, Jodłowa, Kowaczka, Krzywa, Na Piaski, Niedzieli, Poligonowa, Cedrowa, Powstańców Śl., Rycerska, Ułańska, Wierzbowa, Wypoczynkowa, Zajęcza

2021.09.07, 2021.09.21, 2021.10.05, 2021.10.19, 03.11.2021(!), 2021.11.16, 2021.11.30, 2021.12.28

ULICE: Bema, Drzymały, Fińska, Grottgera, Hrubego, Jasińskiego, Kingi, Komuny Paryskiej, Łokietka, Mirosławskiego, Mokra, Narutowicza, Pawłowska, Pionierów, Pogodna, Poznańska, Słoneczna, Szkolna, Szymanowskiego, Twaruszki, Węzłowa, Wróblewskiego, Zielona

2021.09.08, 2021.09.22, 2021.10.06, 2021.10.20, 04.11.2021 (!), 2021.11.17, 2021.12.15

WIREK

ULICE: 1 Maja od 148 do 380, Bielszowicka do 36, Borówkowa, Czajkowskiego, Dąbrowskiego, Dębowa, Gabora, Gwiżdża, Jankowskiego, Kałusa, Katowicka do 54, Kąpielowa, Kol. Zwycięstwa, Krótka, Kupiecka, Licealna, Ludowa, Magdziorza, Mostowa, Nowa od 28, Nowary, M. Kopernika, Nowoka, Piaskowa, Pocztowa, Polna, Radosna, Józefa Rostka, Robotnicza, Różyckiego, Sienkiewicza, Sienkiewicza, Spokojna, Strażacka, Szopena, Szyb Aliny, Szyb Andrzeja, Targowa, Tuwima, Wiejska, Wrzosowa, Wyzwolenia od 152 do 217, Żwirki Wigury

2021.09.09, 2021.09.23, 2021.10.07, 2021.10.21, 05.11.2021 (!), 2021.11.18, 2021.12.16

ULICE: Brata Alberta, Długosza, Korczaka, Niedurnego do nr 13, Okopowa, Rejtana, Wodna

2021.09.10, 2021.09.24, 2021.10.08, 2021.10.22, 06.11.2021 (!), 2021.11.19, 2021.12.17

ULICE: Bytomskiego, Główna do 20, Karłowicza, Kolberga, Kubiny, Maliszewskiego, Noskowskiego, Ogińskiego, Słowackiego, Sygietyńskiego, Szeligowskiego

2021.09.06, 2021.09.20, 2021.10.04, 2021.10.18, 02.11.2021 (!), 2021.11.15, 2021.11.29, 2021.12.27

BYKOWINA

ULICE: 11 Listopada, Boczna, Chrobrego, Drozdów, Górnośląska, Jagielońska, Katowicka do 66, Korfantego, Kręta, Otylii, Plebiscytowa, Pordzika, Potyki, Prosta, Rymera, Siekiela, Sikorek, Skowronków, Słowików, Szramka, Szybowa, Wilka, Wita Stwosza

2021.09.10, 2021.09.24, 2021.10.08, 2021.10.22, 06.11.2021 (!), 2021.11.19, 2021.12.17

RUDA

ULICE: Achtelika, Ballestremów, Bankowa, Brańskiego, Bratków, Bujoczka, Gierałtowskiego, Jana Dobrego, Janasa, Kędzierzyńska, Konopnickiej, Konwali, Kokotek, Kościelna, Kilińskiego, Krokusów, Lema, Ligonia, Magazynowa, Maków, Matejki, Miarki, Mielęckiego, Miłosza, Morcinka, Na Łąkach, Nad Bytomką, Nałkowskiej, Narcyzów, Norwida, Noworudzka, Orzegowska do Piastowskiej do Kilinskiego, Piastowska, Plac Chopina, Porębska, Potokowa, Powstańców, Promienna, Przy Kolei, Sieronia, Smołki, Sobieskiego, Spacerowa, Sprusa, Stanisława, Starowiejska, Storczyków, Szczęść Boże, Szyb Powietrzny, Szyb Walenty, Wenus, Wieniawskiego, Wincentego, Wolności, Wyleżoła, Zabrzańska od 38 do 72, Zwycięstwa

2021.09.02, 2021.09.16, 2021.09.30, 2021.10.14, 2021.10.28, 12.11.2021 (!), 2021.11.25, 2021.12.23

GODULA, ORZEGÓW

ULICE: Akacjowa, Banacha, Bytomska, Ciołkowskiego, Doroszewskiego, Gagarina, Gliwicka, Goduli, Hlonda, Janty, Jaracza, Jesionowa, Kopalnia Karol, Królowej Jadwigi, Leszczynowa, Lipińska, Mateusza, Olchowa, Orzegowska, Owocowa, Pl. Niepodległości, Plater, Rencistów, Romera, Sierpińskiego, Skalna, Smoluchowskiego, Stara, Stroma, Szyb Zofii, Warszawska, Wołkowa, Wysockiej

2021.09.07, 2021.09.21, 2021.10.05, 2021.10.19, 2021.11.02, 2021.11.16, 2021.11.30, 2021.12.14

NOWY BYTOM

ULICE: 1 Maja od 374 do 378

2021.09.09, 2021.09.23, 2021.10.07, 2021.10.21, 2021.11.04, 2021.11.18, 2021.12.16

ULICE: Chorzowska, Czarnoleśna, Furgoła, Hallera, Kazimierza, Konstytucji, Lompy, Lisia, Łączna, Markowej, Mieszka I, Niedurnego od 14, Podgórze, Objazdowa, Plac Jana Pawła II, Planty Kowalskiego, Pokoju, Szarotek, Szymały, Tołstoja, Żelazna

2021.09.10, 2021.09.24, 2021.10.08, 2021.10.22, 06.11.2021 (!), 2021.11.19, 2021.12.17

HARMONOGRAM ODBIORU ODPADÓW KOMUNALNYCH ZMIESZANYCH Z ZABUDOWY JEDNORODZINNEJ

WIREK

ULICE: 1 Maja od 148 do 370, Bytomskiego, Dąbrowskiego, Korczaka, Kupiecka, Osiedlowa, Pocztowa, Szopena

2021.09.13, 2021.09.27, 2021.10.11, 2021.10.25, 2021.11.08, 2021.11.22, 2021.12.06, 2021.12.20

ULICE: Główna, Kałusa, Katowicka, Kubiny, Okopowa, Robotnicza, Rostka, Słowackiego, Strażacka

2021.09.14, 2021.09.28, 2021.10.12, 2021.10.26, 2021.11.09, 2021.11.23, 2021.12.07, 2021.12.21

ULICE: Borówkowa, Brata Alberta, Dębowa, Magdziorza, Niedurnego, Gabora, Ludowa, Ludowa, Polna, Szyb Aliny, Wodna, Wrzosowa, Żwirki i Wigury

2021.09.01, 2021.09.15, 2021.09.29, 2021.10.13, 2021.10.27, 2021.11.10, 2021.11.24, 2021.12.08, 2021.12.22

ULICE: Bielszowicka, Czajkowskiego, Długosza, Jankowskiego, Karłowicza, Kąpielowa, Kolberga, Kolonia Zwycięstwa, Krótka, Licealna, Maliszewskiego, Mostowa, Noskowskiego, Nowa, Nowary, Nowoka, Ogińskiego, Piaskowa, Radosna, Rejtana, Różyckiego, Spokojna, Sygietyńskiego, Szeligowskiego, Wiejska, Wyzwolenia

2021.09.02, 2021.09.16, 2021.09.30, 2021.10.14, 2021.10.28, 12.11.2021 (!), 2021.11.25, 2021.12.09, 2021.12.23

ULICE: Obrońców Westerplatte, Szyb Andrzeja

2021.09.03, 2021.09.17, 2021.10.01, 2021.10.15, 2021.10.29, 13.11.2021 (!), 2021.11.26, 2021.12.10, 2021.12.24

RUDA

ULICE: 1 Maja, Chryzantem, Słowiańska, Wolności

2021.09.13, 2021.09.27, 2021.10.11, 2021.10.25, 2021.11.08, 2021.11.22, 2021.12.06, 2021.12.20

ULICE: Przy Kolei

2021.09.06, 2021.09.20, 2021.10.04, 2021.10.18, 02.11.2021 (!), 2021.11.15, 2021.11.29, 2021.12.13, 2021.12.27

ULICE: Kilińskiego, Lema, Miłosza, Nałkowskiej, Norwida, Staszica, Wincentego, Wyleżoła, Żeromskiego

2021.09.14, 2021.09.28, 2021.10.12, 2021.10.26, 2021.11.09, 2021.11.23, 2021.12.07, 2021.12.21

ULICE: Achtelika, Astrów, Kędzierzyńska, Matejki, Maya, Bujoczka, Mickiewicza, Sieronia, Skłodowskiej, Wieniawskiego

2021.09.07, 2021.09.21, 2021.10.05, 2021.10.19, 03.11.2021 (!), 2021.11.16, 2021.11.30, 2021.12.14, 2021.12.28

ULICE: Bankowa, Fiołków, Janasa, Konopnickiej, Kościelna, Ligonia, Magnolii, Miarki, Noworudzka, Plac Chopina, Porębska, Powstańców, Promienna, Smołki, Stanisława, Szyb Powietrzny, Szyb Walenty

2021.09.08, 2021.09.22, 2021.10.06, 2021.10.20, 04.11.2021 (!), 2021.11.17, 2021.12.01, 2021.12.15, 2021.12.29

ULICE: Sobieskiego, Nad Bytomką

2021.09.01, 2021.09.15, 2021.09.29, 2021.10.13, 2021.10.27, 2021.11.10, 2021.11.24, 2021.12.08, 2021.12.22

ULICE: Brańskiego, Bratków, Kokotek, Konwalii, Krokusów, Magazynowa, Maków, Narcyzów, Storczyków, Wenus, Zwycięstwa, Gierałtowskiego, Jana Dobrego

2021.09.02, 2021.09.16, 2021.09.30, 2021.10.14, 2021.10.28, 12.11.2021 (!), 2021.11.25, 2021.12.09, 2021.12.23

ULICE: Ballestremów, Morcinka, Na Łąkach, Orzegowska, Piastowska, Potokowa, Sprusa, Starowiejska, Szczęść Boże, Żeleńskiego

2021.09.09, 2021.09.23, 2021.10.07, 2021.10.21, 05.11.2021 (!), 2021.11.18, 2021.12.02, 2021.12.16, 2021.12.30

NOWY BYTOM

ULICE: 1 Maja od 374 do 378, Dobrej Nadziei, Furgoła, Grochowska, Niedurnego od 125

2021.09.13, 2021.09.27, 2021.10.11, 2021.10.25, 2021.11.08, 2021.11.22, 2021.12.06, 2021.12.20

ULICE: Chorzowska, Hallera do 18, Lisia, Plac Jana Pawła II, Pokoju, Ratowników, Szarotek, Szymały

2021.09.14, 2021.09.28, 2021.10.12, 2021.10.26, 2021.11.09, 2021.11.23, 2021.12.07, 2021.12.21

ULICE: Konstytucji, Łączna, Markowej, Mieszka I, Żelazna, Hallera od 18

2021.09.01, 2021.09.15, 2021.09.29, 2021.10.13, 2021.10.27, 2021.11.10, 2021.11.24, 2021.12.08, 2021.12.22

ULICE: Czarnoleśna, Kazimierza, Niedurnego od 14 do 107, Planty Kowalskiego, Tołstoja

2021.09.02, 2021.09.16, 2021.09.30, 2021.10.14, 2021.10.28, 12.11.2021 (!), 2021.11.25, 2021.12.09, 2021.12.23

KOCHŁOWICE

ULICE: Bończyka, Bratnia, Gajowa, Kamienna, Kaszubska, Kochanowskiego, Kochłowicka, Krańcowa, Letnia, Pomorska, Reja, Warmińska, Wrocławska, Wschodnia

2021.09.13, 2021.09.27, 2021.10.11, 2021.10.25, 2021.11.08, 2021.11.22, 2021.12.06, 2021.12.20

ULICE: Jacka, Głogowa, Handlowa, Huculska, Jagodowa, Jeżynowa, Kwapulińskiej, Łąkowa, Mrówcza, Ondraszka, Opłotki, Orzechowa, Poziomkowa, Pukowca, Rybna, Sadowa, Weteranów, Wirecka, Żymły, Warsztatowa

2021.09.06, 2021.09.20, 2021.10.04, 2021.10.18, 02.11.2021 (!), 2021.11.15, 2021.11.29, 2021.12.13, 2021.12.27

ULICE: Brzozowa, Malczewskiego, Opolska, Przemysłowa, Solna, Świętochłowicka

2021.09.07, 2021.09.21, 2021.10.05, 2021.10.19, 03.11.2021 (!), 2021.11.16, 2021.11.30, 2021.12.14, 2021.12.28

ULICE: Aleja Dworcowa, Batorego, Ciasna, Cyprysowa, Do Dworca, Dojazdowa, Dożynkowa, Dzierżonia, Jagiełły, Kłosowa, Krakusa, Młodzieżowa, Nasypowa, Oddziałów Młodzieży Powstańczej, Śląska, Średnia, Wareńczyka, Wyspiańskiego, Ziemska, Żurawia

2021.09.08, 2021.09.22, 2021.10.06, 2021.10.20, 04.11.2021 (!), 2021.11.17, 2021.12.01, 2021.12.15, 2021.12.29

ULICE: Barbary, Do Gródka, Józefa, Kasztanowa, Klonowa, Malinowa, Prusa, Rogozińskiego, Staffa, Szyb Artura, Wyzwolenia, Zjednoczenia

2021.09.01, 2021.09.15, 2021.09.29, 2021.10.13, 2021.10.27, 2021.11.10, 2021.11.24, 2021.12.08, 2021.12.22

ULICE: Chmielna, Drobna, Oświęcimska, Siewna, Tunkla, Turskiego

2021.09.09, 2021.09.23, 2021.10.07, 2021.10.21, 05.11.2021 (!), 2021.11.18, 2021.12.02, 2021.12.16, 2021.12.30

ULICE: Bałtycka, Długa, Grobla Kolejowa, Jana, Mazowiecka, Piłsudskiego, Radoszowska, Pluty

2021.09.02, 2021.09.16, 2021.09.30, 2021.10.14, 2021.10.28, 12.11.2021 (!), 2021.11.25, 2021.12.09, 2021.12.23

ULICE: Karolinki, Łowiecka, Łukasiewicza, Strzelecka, Tęczowa

2021.09.10, 2021.10.24, 2021.10.08, 2021.10.22, 06.11.2021 (!), 2021.11.19, 2021.12.03, 2021.12.17, 2021.12.31

BIELSZOWICE

ULICE: Bukowa, Cynkowa, Halembska od 158, Jordana, Kossaka, Kwiatowa, Niska, Partyzantów, Pasieczna, Piernikarczyka, Powstańców Śl., Prostopadła, Szpitalna, Wspólna, Wysoka

2021.09.13, 2021.09.27, 2021.10.11, 2021.10.25, 2021.11.08, 2021.11.22, 2021.12.06, 2021.12.20

ULICE: Chroboka, Cicha, Gęsia, Gliniana, Główna od 24, Kokota, Lelewela, Mokra, Równoległa, Słoneczna, Wspólna

2021.09.07, 2021.09.21, 2021.10.05, 2021.10.19, 03.11.2021 (!), 2021.11.16, 2021.11.30, 2021.12.14, 2021.12.28

ULICE: Admiralska, Al. Gurtlerów, Arki Bożka, Górna, Kasprowicza, Husarska, Niedzieli, Obrońców Pokoju, Poligonowa, Rycerska, Sportowców, Ułańska

2021.09.08, 2021.09.22, 2021.10.06, 2021.10.20, 04.11.2021 (!), 2021.11.17, 2021.12.01, 2021.12.15, 2021.12.29

ULICE: Bema, Bielszowicka od 91, Budowlanych, Cedrowa, Drzymały, Fińska, Grottgera, Hrubego, Jasińskiego, Jaworowa, Jedności, Jodłowa, Komuny Paryskiej, Krzywa, Kunickiego, Mierosławskiego, Na Piaski, Narutowicza, Pawłowska, Pionierów, Szymanowskiego, Ustronna, Węzłowa, Wróblewskiego, Wypoczynkowa, Zielona

2021.09.09, 2021.09.23, 2021.10.07, 2021.10.21, 05.11.2021 (!), 2021.11.18, 2021.12.02, 2021.12.16, 2021.12.30

ULICE: Dolna, Noblistów Śląskich, Szkolna, Twaruszki, Wiosenna, Zajęcza

2021.09.10, 2021.09.24, 2021.10.08, 2021.10.22, 06.11.2021 (!), 2021.11.19, 2021.12.03, 2021.12.17, 2021.12.31

ULICE: Basenowa, Broniewskiego, Wideckiego, Wierzbowa, Kingi, Poznańska, Łokietka, Pogodna, Jasna, Kowaczka

2021.09.01, 2021.09.15, 2021.09.29, 2021.10.13, 2021.10.27, 2021.11.10, 2021.11.24, 2021.12.08, 2021.12.22

BYKOWINA

ULICE: Boczna, Górnośląska, Gwarecka, Jagiellońska, Karskiego, Katowicka od 66, Kopalniana, Krzywoustego, Kukułcza, Otylii, PlebiscytowA, Poloczka, Pordzika, Potyki, Prosta, Siekiela, Wita Stwosza, Zgody

2021.09.14, 2021.09.28, 2021.10.12, 2021.10.26, 2021.11.09, 2021.11.23, 2021.12.07, 2021.12.21

ULICE: 11 Listopada, Korfantego, Kręta, Moniuszki, Rymera, Sikorek, Skowronków, Słowików, Strumykowa, Szybowa, Szramka, Wilka

2021.09.02, 2021.09.16, 2021.09.30, 2021.10.14, 2021.10.28, 12.11.2021 (!), 2021.11.25, 2021.12.09, 2021.12.23

GODULA, ORZEGÓW, CHEBZIE

ULICE: Kopalnia Karol, Królowej Jadwigi

2021.09.13, 2021.09.27, 11.10.2021, 25.10.2021, 08.11.2021, 22.11.2021, 06.12.2021, 20.12.2021

ULICE: Bytomska, Gliwicka, Goduliu, Hlonda, Janty, Orzegowska, P. Niepodległości, Plater Emili, Rencistów, Skalna, Stara, Stroma, Szyb Zofi, Warszawska

14.09.2021, 28.09.2021, 12.10.2021, 26.10.2021, 9.11.2021, 23.11.2021, 07.12.2021, 21.12.2021

ULICE: Akacjowa, Banacha, Ciołkowskiego, Doroszewskiego, Gagarina, Jesionowa, Kr. Jadwigi, Leszczynowa, Olchowa, Owocowa, Romera, Sierpińskiego, Smoluchowskiego, Wołkowa

01.09.2021, 15.09.2021, 29.09.2021, 13.10.2021, 27.10.2021, 10.11.2021, 24.11.2021, 08.12.2021, 22.12.2021

ULICE: Jaracza, Lipińska, Wysockiej

2.09.2021, 16.09.2021, 30.09.2021, 14.10.2021, 28.10.2021, 04.11.2021, 18.11.2021, 02.12.2021, 16.12.2021, 30.12.2021

ULICE: Mateusza

3.09.2021, 17.09.2021, 01.10.2021, 15.10.2021, 29.10.2021, 12.11.2021, 26.11.2021, 10.12.2021, 24.12.2021

HARMONOGRAM ODBIORU POPIOŁU I ŻUŻLI Z GOSPODARSTW DOMOWYCH

BIELSZOWICE

ULICE: Wiosenna, Dolna, Bukowa, Chroboka, Cicha, Cynkowa, Gęsia, Gliniana, Główna od 24, Jordana, Mierosławskiego, Narutowicza, Halembska od 158, Kokota, Kossaka, Kwiatowa, Lelewela, Arki Bożka, Niska, Partyzantów, Pasieczna, Piernikarczyka, Jedności, Al. Gurtlerów, Powstańców Śl., Prostopadła, Równoległa, Słoneczna, Szpitalna, Wideckiego, Wspólna, Wysoka, Kunickiego, Bema, Noblistów Śląskich, Twaruszki, Pionierów, Wróblewskiego, Fińska, Grottgera, Jasińskiego, Bielszowicka od 91, Ustronna, Drzymały, Komuny Paryskiej

2021.09.01, 2021.09.15, 2021.09.29, 2021.10.13, 2021.10.27, 2021.11.10, 2021.11.24, 2021.12.08, 2021.12.22

ULICE: Poznańska, Rycerska, Sportowców, Zajęcza, Jodłowa, Ułańska, Wierzbowa, Kowaczka, Niedzieli, Basenowa, Obrońców Pokoju, Admiralska, Broniewskiego, Budowlanych, Hrubego, Górna, Husarska, Łokietka, Jaworowa, Jasna, Kasprowicza, Kingi, Krzywa, Pawłowska, Szymanowskiego, Węzłowa, Szkolna, Mokra, Na Piaski, Wypoczynkowa, Zielona, Poligonowa, Pogodna, Cedrowa

2021.09.02, 2021.09.16, 2021.09.30, 2021.10.14, 2021.10.28, 12.11.2021 (!), 2021.11.25, 2021.12.09, 2021.12.23

BYKOWINA

ULICE: 11 Listopada, Boczna, Brygadzistów, Chrobrego, Drażyka, Drozdów, Górnośląska, Grzegorzka, Gwarecka, Jagiellońska, Karskiego, Katowicka od 66, Kombajnistów, Kopalniana, Korfantego, Kręta, Krzywoustego, Kukułcza, Okrężna, Otylii, Plebiscytowa, Poloczka, Pordzika, Potyki, Prosta, Rymera, Siekiela, Sikorek, Skowronków, Sławika, Słowików, Szpaków, Szramka, Sztolniowa, Sztygarska, Szybowa, Wilka, Wita Stwosza, Zgody, Zgrzebnioka

2021.09.13, 2021.09.27, 2021.10.11, 2021.10.25, 2021.11.08, 2021.11.22, 2021.12.06, 2021.12.20

KOCHŁOWICE

ULICE: Bałtycka, Bończyka, Bratnia, Chmielna, Długa, Drobna, Gajowa, Grobla Kolejowa, Jana, Kamienna, Cyprysowa, Batorego, Krańcowa, Brzozowa, Solna, Warsztatowa, Warmińska, Mazowiecka, Oświęcimska, Wrocławska, Wschodnia, Radoszowska, Rogozińskiego, Siewna, Kaszubska, Dożynkowa, Dzierżonia, Łukasiewicza, Karolinki, Strzelecka, Młodzieżowa

2021.09.08, 2021.09.22, 2021.10.06, 2021.10.20, 04.11.2021 (!), 2021.11.17, 2021.12.01, 2021.12.15, 2021.12.29

ULICE: Letnia, Dunikowskiego, Reja, Kłosowa, Zjednoczenia, Do Dworca, Kochłowicka od 98 do 185, Pomorska, Turskiego, Łowiecka, Barbary, Malczewskiego, Kochanowskiego, Śląska, Wyspiańskiego, Barbary, Wareńczyka, Powstańczej, Opolska, Orzechowa, Moniuszki, Przemysłowa, Pukowca, Józefa, Oddziałów Młodzieży, Dojazdowa, Strumykowa, Jagiełły, Świętochłowicka, Tęczowa, Tunkla, Wirecka, Pluty, Zygmunta Starego

2021.09.09, 2021.09.23, 2021.10.07, 2021.10.21, 05.11.2021 (!), 2021.11.18, 2021.12.02, 2021.12.16, 2021.12.30

ULICE: Aleja Dworcowa, Głogowa, Opłotki, Ciasna, Mrówcza, Ondraszka, Do Gródka, Żymły, Jagodowa, Jeżynowa, Kwapulińskiej, Łąkowa, Kasztanowa, Piłsudzkiego do 74, Klonowa, Handlowa, Malinowa, Poziomkowa, Huculska, Nasypowa, Rybna, Sadowa, Prusa, Weteranów, Staffa, Szyb Artura, Żurawia, Średnia, Jacka, Wyzwolenia od 1 do 150, Ziemska, Krakusa

2021.09.10, 2021.09.24, 2021.10.08, 2021.10.22, 06.11.2021 (!), 2021.11.19, 2021.12.03, 2021.12.17, 2021.12.31

NOWY BYTOM

ULICE: 1 Maja od 374 do 378, Damrota, Dobrej Nadziei, Furgoła, Grochowska, Hutnicza, Konstytucji, Kościuszki, Krasickiego, Łączna, Markowej, Mieszka I, Podgórze, Smolenia, Wojska Polskiego, Żelazna, Chorzowska, Dworaka, Kolista, Hallera, Lisia, Lompy, Pileckiego, Plac Jana Pawła II, Pokoju, Ratowników, Rudzka, Spółdzielcza, Szarotek, Szymały, Parkowa, Czarnoleśna, Kazimierza, Niedurnego od 14 do 107, Objazdowa, Planty Kowalskiego, Stalowa, Tołstoja

2021.09.14, 2021.09.28, 2021.10.12, 2021.10.26, 2021.11.09, 2021.11.23, 2021.12.07, 2021.12.21

ORZEGÓW, GODULA, CHEBZIE

ZABUDOWA JEDNORODZINNA

ULICE: Akacjowa, Banacha, Bytomska, Ciołkowskiego, Doroszewskiego, Gagarina, Gliwicka, Goduli, Hlonda, Janty, Jaracza, Jesionowa, Kopalnia Karol, Królowej Jadwigi, Leszczynowa, Lipińska, Mateusza, Olchowa, Orzegowska, Owocowa, Pl. Niepodległości, Plater, Rencistów, Romera, Sierpińskiego, Skalna, Smoluchowskiego, Stara, Stroma, Szyb Zofii, Warszawska, Wołkowa, Wysockiej

08.09.2021, 22.09.2021, 06.10.2021, 20.10.2021, 03.11.2021, 17.11.2021, 01.12.2021, 15.12.2021, 29.12.2021

ZABUDOWA WIELORODZINNA

09.09.2021, 23.09.2021, 07.10.2021, 21.10.2021, 04.11.2021, 18.11.2021, 02.12.2021, 16.12.2021, 30.12.2021

RUDA

ULICE: Brańskiego, Maków, Narcyzów, Konwalii, Krokusów, Żeleńskiego, Bujoczka, Raciborska, Bratków, Sasanek, Jaśminów, Magnolii, Różana, Fiołków, Storczyków, Wenus, Zwycięstwa, Wolności, Powstańców, Wieniawskiego, Mickiewicza, Szyb Powietrzny, Porębska, Promienna, Wawelska, Astrów, Chryzantem, Plac Chopina, Staszica, Kościelna, Mielęckiego, Morcinka, Sieronia, Al. Powstań Śląskich, Zabrzańska od 38 do 72, Kokotek, Noworudzka, 1 Maja od 380 do 385, StarowiEjska, Szczęść Boże, Szyb Walenty, Macieja, Spacerowa

2021.09.06, 2021.09.20, 2021.10.04, 2021.10.18, 02.11.2021 (!), 2021.11.15, 2021.11.29, 2021.12.13, 2021.12.27

ULICE: Gierałtowskiego, Skłodowskiej, Ogrodowa, Żeromskiego, Dunajewskiego, Konopnickiej, Achtelika, Matejki, Sprusa, Górnicza, Maya, Przy Kolei, Ligonia, Miarki, Smołki, Stanisława, Kilińskiego, Lema, Miłosza, Nałkowskiej, Norwida, Pohla, Głowackiego, Słowiańska, Piastowska, Wincentego, Potokowa, Sosinki, Na Łąkach, Nad Bytomką, Orzegowska, Jana Dobrego, Ballestremów, Kędzierzyńska, Magazynowa

2021.09.07, 2021.09.21, 2021.10.05, 2021.10.19, 03.11.2021 (!), 2021.11.16, 2021.11.30, 2021.12.14, 2021.12.28

WIREK

ULICE: 1 Maja od 148 do 370, Bocianów, Borówkowa, Brata Alberta, Bytomskiego, Bielszowicka do 36, Joliot Curie, Korczaka, Krasińskiego, Kupiecka, Okopowa, Rejtana, Magdziorza, Nowary, Niedurnego do 13, Obrońców Westerplatte, Osiedlowa, Paderewskiego, Pocztowa, Kubiny, Szopena, Szyb Andrzeja, Gwiżdża, Zdziebkowskiej, Wodna, Żwirki i Wigury, Ściegiennego, Gabora, Czajkowskiego, Długosza, Jankowskiego, Karłowicza, Kąpielowa, Kolberga, Kolonia Zwycięstwa, Krótka, Wyzwolenia od 152 do 217, Noskowskiego, Mostowa, Nowa od 28, Nowoka, Wiejska, Ogińskiego, Piaskowa, Radosna, Maliszewskiego, Różyckiego, Spokojna, Sygietyńskiego, Szeligowskiego, Ludowa, Dąbrowskiego, Fitelberga, Sienkiewicza, Główna do 20, Gołębi, Dębowa, Kałusa, Katowicka do 54, Kopernika, Licealna, Lecha, Tuwima, Polna, Robotnicza, Rostka, Słowackiego, Strażacka, Szyb Aliny, Targowa, Teatralna, Wrzosowa, Odrodzenia

2021.09.03, 2021.09.17, 2021.10.01, 2021.10.15, 2021.10.29, 13.11.2021 (!), 2021.11.26, 2021.12.10, 2021.12.24

(!) – zmiana terminu ze względu na dzień świąteczny wolny od pracy

HARMONOGRAM WYWOZU ODPADÓW SEGREGOWANYCH GROMADZONYCH W POJEMNIKACH O POJEMNOŚCI OD 120L DO 1100L

RUDA, WIREK
NIERUCHOMOŚCI ZAMIESZKAŁE
SZKŁO – ŚRODA, 2021.09.01, 2021.09.08, 2021.09.15, 2021.09.22, 2021.09.29, 2021.10.06, 2021.10.13, 2021.10.20, 2021.10.27, 04.11.2021 (!), 2021.11.10, 2021.11.17, 2021.11.24, 2021.12.01, 2021.12.08, 2021.12.15, 2021.12.22, 2021.12.29
PLASTIK – CZWARTEK
2021.09.02, 2021.09.09, 2021.09.16, 2021.09.23, 2021.09.30, 2021.10.07, 2021.10.14, 2021.10.21, 2021.10.28, 05.11.2021 (!), 12.11.2021 (!), 2021.11.18, 2021.11.25, 2021.12.02, 2021.12.09, 2021.12.16, 2021.12.23, 2021.12.30
PAPIER – CZWARTEK
2021.09.02, 2021.09.09, 2021.09.16, 2021.09.23, 2021.09.30, 2021.10.07, 2021.10.14, 2021.10.21, 2021.10.28, 05.11.2021(!), 12.11.2021 (!), 2021.11.18, 2021.11.25, 2021.12.02, 2021.12.09, 2021.12.16, 2021.12.23, 2021.12.30
NIERUCHOMOŚCI NIEZAMIESZKAŁE I OGRÓDKI
SZKŁO – ŚRODA – 2021.09.01, 2021.09.29, 2021.10.27, 2021.11.24, 2021.12.22
PLASTIK – CZWARTEK – 2021.09.02, 2021.09.30, 2021.10.28, 2021.11.25, 2021.12.23
PAPIER – CZWARTEK – 2021.09.02, 2021.09.30, 2021.10.28, 2021.11.25, 2021.12.23

NOWY BYTOM
NIERUCHOMOŚCI ZAMIESZKAŁE
SZKŁO – PONIEDZIAŁEK
2021.09.06, 2021.09.13, 2021.09.20, 2021.09.27, 2021.10.04, 2021.10.11, 2021.10.18, 2021.10.25, 02.11.2021 (!), 2021.11.08, 2021.11.15, 2021.11.22, 2021.11.29, 2021.12.06, 2021.12.13, 2021.12.20, 2021.12.27
PAPIER – ŚRODA
2021.09.01, 2021.09.08, 2021.09.15, 2021.09.22, 2021.09.29, 2021.10.06, 2021.10.13, 2021.10.20, 2021.10.27, 04.11.2021 (!), 2021.11.10, 2021.11.17, 2021.11.24, 2021.12.01, 2021.12.08, 2021.12.15, 2021.12.22, 2021.12.29
PLASTIK – CZWARTEK
2021.09.02, 2021.09.09, 2021.09.16, 2021.09.23, 2021.09.30, 2021.10.07, 2021.10.14, 2021.10.21, 2021.10.28, 05.11.2021 (!), 2021.11.12, 2021.11.18, 2021.11.25, 2021.12.02, 2021.12.09, 2021.12.16, 2021.12.23, 2021.12.30
NIERUCHOMOŚCI NIEZAMIESZKAŁE I OGRÓDKI
SZKŁO – PONIEDZIAŁEK
2021.09.06, 2021.10.04, 02.11.2021 (!), 2021.11.29, 2021.12.27
PAPIER – ŚRODA
2021.09.08, 2021.10.06, 04.11.2021 (!), 2021.12.01, 2021.12.29
PLASTIK – CZWARTEK
2021.09.09, 2021.10.07, 05.11.2021 (!), 2021.12.02, 2021.12.30

BIELSZOWICE
NIERUCHOMOŚCI ZAMIESZKAŁE
PLASTIK – PONIEDZIAŁEK
2021.09.06, 2021.09.13, 2021.09.20, 2021.09.27, 2021.10.04, 2021.10.11, 2021.10.18, 2021.10.25, 02.11.2021 (!), 2021.11.08, 2021.11.15, 2021.11.22, 2021.11.29, 2021.12.06, 2021.12.13, 2021.12.20, 2021.12.27
PAPIER – PIĄTEK
2021.09.03, 2021.09.10, 2021.09.17, 2021.09.24, 2021.10.01, 2021.10.08, 2021.10.15, 2021.10.22, 2021.10.29, 06.11.2021 (!), 13.11.2021 (!), 2021.11.19, 2021.11.26, 2021.12.03, 2021.12.10, 2021.12.17, 2021.12.24, 2021.12.31
SZKŁO – PIĄTEK
2021.09.03, 2021.09.10, 2021.09.17, 2021.09.24, 2021.10.01, 2021.10.08, 2021.10.15, 2021.10.22, 2021.10.29, 06.11.2021 (!), 13.11.2021 (!), 2021.11.19, 2021.11.26, 2021.12.03, 2021.12.10, 2021.12.17, 2021.12.24, 2021.12.31
NIERUCHOMOŚCI NIEZAMIESZKAŁE I OGRÓDKI
PLASTIK – PONIEDZIAŁEK
2021.09.06, 2021.10.04, 02.11.2021 (!), 2021.11.29, 2021.12.27
PAPIER – PIĄTEK – 2021.09.10, 2021.10.08, 06.11.2021 (!), 2021.12.03, 2021.12.31
SZKŁO – PIĄTEK – 2021.09.10, 2021.10.08, 06.11.2021 (!), 2021.12.03, 2021.12.31

BYKOWINA
NIERUCHOMOŚCI ZAMIESZKAŁE
PLASTIK – WTOREK
2021.08.31, 2021.09.07, 2021.09.14, 2021.09.21, 2021.09.28, 2021.10.05, 2021.10.12, 2021.10.19, 2021.10.26, 03.11.2021 (!), 2021.11.09, 2021.11.16, 2021.11.23, 2021.11.30, 2021.12.07, 2021.12.14, 2021.12.21, 2021.12.28
PAPIER – CZWARTEK
2021.09.02, 2021.09.09, 2021.09.16, 2021.09.23, 2021.09.30, 2021.10.07, 2021.10.14, 2021.10.21, 2021.10.28, 05.11.2021 (!), 12.11.2021 (!), 2021.11.18, 2021.11.25, 2021.12.02, 2021.12.09, 2021.12.16, 2021.12.23, 2021.12.30
SZKŁO – CZWARTEK
2021.09.02, 2021.09.09, 2021.09.16, 2021.09.23, 2021.09.30, 2021.10.07, 2021.10.14, 2021.10.21, 2021.10.28, 05.11.2021 (!), 12.11.2021 (!), 2021.11.18, 2021.11.25, 2021.12.02, 2021.12.09, 2021.12.16, 2021.12.23, 2021.12.30
NIERUCHOMOŚCI NIEZAMIESZKAŁE I OGRÓDKI
PLASTIK – WTOREK
2021.09.07, 2021.10.05, 03.11.2021 (!) 30.11.2021, 28.12.2021
PAPIER – CZWARTEK
2021.09.09, 2021.10.07, 05.11.2021 (!), 2021.12.02, 2021.12.30
SZKŁO – CZWARTEK
2021.09.09, 2021.10.07, 05.11.2021 (!), 2021.12.02, 2021.12.30

KOCHŁOWICE
NIERUCHOMOŚCI ZAMIESZKAŁE
PAPIER – WTOREK
2021.09.07, 2021.09.14, 2021.09.21, 2021.09.28, 2021.10.05, 2021.10.12, 2021.10.19, 2021.10.26, 03.11.2021 (!), 2021.11.09, 2021.11.16, 2021.11.23, 2021.11.30, 2021.12.07, 2021.12.14, 2021.12.21, 2021.12.28
PLASTIK – ŚRODA
2021.09.01, 2021.09.08, 2021.09.15, 2021.09.22, 2021.09.29, 2021.10.06, 2021.10.13, 2021.10.20, 2021.10.27, 04.11.2021 (!), 2021.11.10, 2021.11.17, 2021.11.24, 2021.12.01, 2021.12.08, 2021.12.15, 2021.12.22, 2021.12.29
SZKŁO – PIĄTEK
2021.09.03, 2021.09.10, 2021.09.17, 2021.09.24, 2021.10.01, 2021.10.08, 2021.10.15, 2021.10.22, 2021.10.29, 06.11.2021 (!), 13.11.2021 (!), 2021.11.19, 2021.11.26, 2021.12.03, 2021.12.10, 2021.12.17, 2021.12.24, 2021.12.31
NIERUCHOMOŚCI NIEZAMIESZKAŁE I OGRÓDKI
PAPIER – WTOREK – 2021.09.07, 2021.10.05, 03.11.2021 (!), 2021.11.30, 2021.12.28
PLASTIK – ŚRODA – 2021.09.08, 2021.10.06, 04.11.2021 (!), 2021.12.01, 2021.12.29
SZKŁO – PIĄTEK
2021.09.10, 2021.10.08, 06.11.2021 (!), 2021.12.03, 2021.12.31

GODULA, ORZEGÓW, CHEBZIE
NIERUCHOMOŚCI ZAMIESZKAŁE
PLASTIK – PONIEDZIAŁEK
2021.09.06, 2021.09.13, 2021.09.20, 2021.09.27, 2021.10.04, 2021.10.11, 2021.10.18, 2021.10.25, 2021.11.08, 2021.11.15, 2021.11.22, 2021.11.29, 2021.12.06, 2021.12.13, 2021.12.20, 2021.12.27
PAPIER – ŚRODA
2021.09.01, 2021.09.08, 2021.09.15, 2021.09.22, 2021.09.29, 2021.10.06, 2021.10.13, 2021.10.20, 2021.10.27, 2021.11.03, 2021.11.10, 2021.11.17, 2021.11.24, 2021.12.01, 2021.12.08, 2021.12.15, 2021.12.22, 2021.12.29
SZKŁO – PIĄTEK
2021.09.03, 2021.09.10, 2021.09.17, 2021.09.24, 2021.10.01, 2021.10.08, 2021.10.15, 2021.10.22, 2021.10.29, 2021.11.05, 2021.11.12, 2021.11.19, 2021.11.26, 2021.12.03, 2021.12.10, 2021.12.17, 2021.12.24, 2021.12.31
NIERUCHOMOŚCI NIEZAMIESZKAŁE
PLASTIK – PONIEDZIAŁEK
2021.09.13, 2021.10.11, 2021.11.15, 2021.12.13
PAPIER – ŚRODA
2021.09.08, 2021.10.06, 2021.11.03, 2021.12.08
SZKŁO – PIĄTEK
2021.09.10, 2021.10.08, 2021.11.05, 2021.12.10

HARMONOGRAM WYWOZU ODPADÓW SEGREGOWANYCH GROMADZONYCH W DZWONACH I KOSZACH SIATKOWYCH: PAPIER, PLASTIK, SZKŁO

KOCHŁOWICE, NOWY BYTOM
PONIEDZIAŁEK
Zamieszkałe (wielorodzinna) – 2021.09.06, 2021.09.13, 2021.09.20, 2021.09.27, 2021.10.04, 2021.10.11, 2021.10.18, 2021.10.25, 02.11.2021 (!), 2021.11.08, 2021.11.15, 2021.11.22, 2021.11.29, 2021.12.06, 2021.12.13, 2021.12.20, 2021.12.27
Niezamieszkałe i ogródki – 2021.09.27, 2021.10.25, 2021.11.22, 2021.12.20

BYKOWINA
WTOREK
Zamieszkałe (wielorodzinna)
2021.09.07, 2021.09.14, 2021.09.21, 2021.09.28, 2021.10.05, 2021.10.12, 2021.10.19, 2021.10.26, 03.11.2021 (!), 2021.11.09, 2021.11.16, 2021.11.23, 2021.11.30, 2021.12.07, 2021.12.14, 2021.12.21, 2021.12.28
Niezamieszkałe i ogródki – 2021.09.21, 2021.10.19, 2021.11.16, 2021.12.14

WIREK
ŚRODA
Zamieszkałe (wielorodzinna)
2021.09.01, 2021.09.08, 2021.09.15, 2021.09.22, 2021.09.29, 2021.10.06, 2021.10.13, 2021.10.20, 2021.10.27, 04.11.2021(!), 2021.11.10, 2021.11.17, 2021.11.24, 2021.12.01, 2021.12.08, 2021.12.15, 2021.12.22, 2021.12.29
Niezamieszkałe i ogródki – 2021.09.22, 2021.10.20, 2021.11.17, 2021.12.15

RUDA, BIELSZOWICE
PIĄTEK
Zamieszkałe (wielorodzinna) – 2021.09.03, 2021.09.10, 2021.09.17, 2021.09.24, 2021.10.01, 2021.10.08, 2021.10.15, 2021.10.22, 2021.10.29, 06.11.2021 (!), 13.11.2021 (!), 2021.11.19, 2021.11.26, 2021.12.03, 2021.12.10, 2021.12.17, 2021.12.24, 2021.12.31
Niezamieszkałe i ogródki
2021.09.24, 2021.10.22, 2021.11.19, 2021.12.17

GODULA, ORZEGÓW, CHEBZIE
PONIEDZIAŁEK – SZKŁO
Zamieszkałe (wielorodzinna)
2021.09.06, 2021.09.13, 2021.09.20, 2021.09.27, 2021.10.04, 2021.10.11, 2021.10.18, 2021.10.25, 2021.11.08, 2021.11.15, 2021.11.22, 2021.11.29, 2021.12.06, 2021.12.13, 2021.12.20, 2021.12.27
Niezamieszkałe – 2021.09.13, 2021.10.11, 2021.11.15, 2021.12.13
WTOREK, ŚRODA – PAPIER
Zamieszkałe (wielorodzinna)
2021.09.01, 2021.09.07, 2021.09.08, 2021.09.14, 2021.09.15, 2021.09.21, 2021.09.22, 2021.09.28, 2021.09.29, 2021.10.05, 2021.10.06, 2021.10.12, 2021.10.13, 2021.10.19, 2021.10.20, 2021.10.26, 2021.10.27, 2021.11.02, 2021.11.03, 2021.11.09, 2021.11.10, 2021.11.16, 2021.11.17, 2021.11.23, 2021.11.24, 2021.12.30, 2021.12.01, 2021.12.07, 2021.12.08, 2021.12.14, 2021.12.15, 2021.12.21, 2021.12.22, 2021.12.28, 2021.12.29
Niezamieszkałe – 2021.09.14, 2021.10.12, 2021.11.16, 2021.12.15
CZWARTEK, PIĄTEK – PLASTIK
2021.09.02, 2021.09.03, 2021.09.09, 2021.09.10, 2021.09.16, 2021.06.17, 2021.09.23, 2021.09.24, 2021.09.30, 2021.10.01, 2021.10.07, 2021.10.08, 2021.10.14, 2021.10.15, 2021.10.21, 2021.12.22, 2021.10.28, 2021.10.29, 2021.11.04, 2021.11.05, 2021.11.12, 2021.11.18, 2021.11.19, 2021.11.25, 2021.11.26, 2021.12.02, 2021.12.03, 2021.12.09, 2021.12.10, 2021.12.16, 2021.12.17, 2021.12.23, 2021.12.24, 2021.12.30, 2021.12.31
Niezamieszkałe – 2021.09.10, 2021.10.08, 2021.11.05, 2021.12.10

HARMONOGRAM ODBIORU ODPADÓW WIELKOGABARYTOWYCH ZABUDOWA JEDNORODZINNA

BIELSZOWICE
ULICE: Bema Józefa, Drzymały, Fińska, Gęsia, Grottgera, Jasińskiego, Jedności, Komuny Paryskiej, Lelewela, Mierosławskiego, Narutowicza Gabriela, Pionierów, Słoneczna, Kokota od nr 242 do nr 300 – strona parzysta + od nr 229 do nr 253 – strona nieparzysta, Wróblewskiego, Wspólna
2021.09.20, 2021.11.17
ULICE: Kokota od nr 169 do nr 225 – strona nieparzysta + od nr 158 do nr 230, Kwiatowa, Łokietka Władysława, Mokra, Noblistów Śląskich, Szkolna, Szymanowskiego, Twaruszki, Węzłowa, Zielona
2021.09.21, 2021.11.18
ULICE: Hrubego, Kingi, Pawłowska, Pogodna, Poznańska
2021.09.22, 2021.11.19
ULICE: Basenowa, Broniewskiego, Budowlanych, Cedrowa, Górna, Jasna, Jodłowa, Krzywa, Ks. Józefa Niedzieli, Na Piaski, Powstańców Śl., Wierzbowa, Wypoczynkowa
2021.09.23, 2021.11.22
ULICE: Admiralska, Husarska, Jordana, Kossaka Wojciecha, Kowaczka Albina, Obrońców Pokoju, Poligonowa, Rycerska, Sportowców, Ułańska
2021.09.24, 2021.11.23
ULICE: Bielszowicka od nr 99, Cicha, Cynkowa, Dolna, Gliniana, Główna 66, Jaworowa, Kasprowicza Jana, Kokota do Końca, Niska, Partyzantów, Pasieczna, Piernikarczyka, Prostopadła, Szpitalna, Ustronna, Wideckiego Karola, Wiosenna, Wysoka, Zajęcza
2021.09.27, 2021.11.24

WIREK
ULICE: Brata Alberta, Czajkowskiego, Dąbrowskiego, Długosza, Korczaka, Kupiecka, Magdziorza Ryszarda, Obrońców Westerplatte, Okopowa, Pocztowa, Rejtana Tadeusza, Robotnicza, Szopena, Wodna, Żwirki i Wigury
2021.09.13, 2021.11.08
ULICE: Dębowa, Gabora, Główna, Kąpielowa, Ludowa, Polna, Radosna, Spokojna, Szyb Aliny
2021.09.14, 2021.11.09
ULICE: 1 Maja od nr 148 do nr 370, Kolonia Zwycięstwa, Kolonia Zwycięstwa/Krótka 2a, Krótka, Mostowa, Nowa, Nowoka Teodora, Piaskowa, Wyzwolenia od nr 152 do nr 217
2021.09.15, 2021.11.10
ULICE: Bielszowicka do nr 36, Bytomskiego Karola, Jankowskiego, Kałusa, Karłowicza, Kolberga Oskara, Kubiny Pawła , Maliszewskiego, Noskowskiego, Ogińskiego Michała, Słowackiego Juliusza, Szeligowskiego, Wiejska
2021.09.16, 2021.11.15

RUDA
ULICE: Bratków, Bujoczka, Konwalii, Kościelna, Krokusów, Morcinka Gustawa , Nad Bytomką, Narcyzów, Plac Chopina, Potokowa, Promienna, Sieronia, Sobieskiego, Storczyków, Szczęść Boże , Szyb Powietrzny
2021.09.30, 2021.11.29
ULICE: Ballestremów, Bankowa, Gierałtowskiego, Jana Dobrego, Janasa, Kędzierzyńska, Kokotek, Konopnickiej, Lema Stanisława, Ligonia, Magazynowa, Matejki Jana, Miarki Karola, Miłosza Czesława, Nałkowskiej Zofii, Norwida Cypriana, Piastowska, Powstańców, Przy Kolei, Smołki, Sprusa, Starowiejska, Wincentego, Wolności, Wyleżoła, Zwycięstwa, Żeleńskiego
2021.10.01, 2021.11.30

KOCHŁOWICE
ULICE: Do Gródka, Głogowa, Handlowa, Jagodowa, Jeżynowa, Kwapulińskiej, Malinowa, Mrówcza, Ondraszka, Opłotki, Orzechowa, Poziomkowa, Prusa Bolesława, Rogozińskiego, Wirecka
2021.09.01, 2021.10.25
ULICE: Borówkowa, Kaszubska, Staffa, Szyb Artura, Średnia, Warmińska, Wrocławska, Wrzosowa, Wyzwolenia od nr 1 do nr 150,
2021.09.02, 2021.10.26
ULICE: Chmielna, Huculska, Kochanowskiego Jana, Kochłowicka od nr 98 do 189, Krańcowa, Letnia, Łąkowa, Oświęcimska – od nr 159 do nr 209 (strona nieparzysta) + od nr 148 do nr 214 (strona parzysta), Pomorska, Reja Mikołaja, Rybna, Siewna, Weteranów, Żymły
2021.09.03, 2021.10.27
ULICE: Bratnia, Brzozowa, Ciasna, Jacka, Kamienna, Karolinki, Kłosowa, Krakusa, Łukasiewicza Ignacego, Opolska, Oświęcimska – od nr 61 do nr 151 (strona nieparzysta) + od nr 58 do nr 138 (strona parzysta), Piłsudzkiego Józefa do nr 74, Rzeczna, Solna, Strzelecka, Tęczowa, Wschodnia
2021.09.06, 2021.10.28
ULICE: Bałtycka, Batorego Stefana, Cyprysowa, Długa, Dożynkowa, Dzierżonia, Gajowa, Grobla Kolejowa, Jana, Radoszkowska od nr 1 do nr 69 (strona nieparzysta) + od nr 2 do nr 72 (strona parzysta), Mazowiecka, Młodzieżowa, Ziemska, Żurawia
2021.09.07, 2021.10.29
ULICE: Aleja Dworcowa, Bończyka, Do Dworca, Tunkla od nr 2 do nr 58 – numery parzyste, Dojazdowa, Drobna, Jagiełły, Nasypowa, Oddziałów Młodzieży Powstańczej, Przemysłowa, Radoszowska od nr 73 do nr 187 (strona nieparzysta) + od nr 74 do 176 (strona parzysta), Turskiego, Wyspiańskiego
2021.09.08, 2021.11.03
ULICE: Barbary, Józefa, Kasztanowa, Klonowa, Malczewskiego, Pluty Wilhelma, Śląska, Świętochłowicka, Zjednoczenia, Tunkla od nr 1 do nr 163 (strona nieparzysta) + od nr 60 do nr 140 (strona parzysta)
2021.09.09, 2021.11.04

BYKOWINA
ULICE: 11 Listopada, Boczna, Górnośląska, Jagiellońska, Katowicka, Kopalniana, Korfantego, Kręta, Moniuszki Stanisława, Pordzika, Potyki, Prosta, Rymera, Siekiela, Sikorek, Skowronków, Słowików, Strumykowa, Szramka, Szybowa, Wilka, Wita Stwosza
2021.09.01, 2021.10.25

NOWY BYTOM
ULICE: Brańskiego, Chorzowska, Czarnoleśna, Furgoła Jana, Gen. Hallera, Konstytucji, Kunickiego, Lisia, Łączna, Maków, Mieszka I, Niedurnego od nr 14 do nr 107, Pl.Jana Pawła Ii, Tołstoja, Wenus, Żelazna
2021.09.17, 2021.11.16

GODULA
ULICE: Akacjowa, Banacha, Ciołkowskiego, Doroszewskiego, Gagarina, Goduli, Jesionowa, Leszczynowa, Olchowa, Owocowa, Plac Niepodległości, Podlas, Rencistów, Romera, Sierpińskiego, Smoluchowskiego, Stara, Szyb Zofii, Wołkowa
2021.09.28, 2021.11.25

ORZEGÓW
ULICE: Achtelika, Bukowa, Bytomska, Gliwicka, Hlonda, Janty, Jaracza, Jaracza , Kilińskiego, Kopalnia Karol, Królowej Jadwigi, Mateusza, Orzegowska, Plater Emilii, Skalna, Stroma, Warszawska, Wieniawskiego, Wysockiej Stanisławy
2021.09.29, 2021.11.26

(!) – zmiana terminu ze względu na dzień świąteczny wolny od pracy | UWAGA! Wywóz odbywa się w godzinach pomiędzy 6:00 a 22:00

REMONDIS®
WORKING FOR THE FUTURE

Remondis Górny Śląsk Sp. z o.o.,
41.706 Ruda Śląska, ul. Piotra Skargi 87,
tel. 32 242.21.10, 32 242.63.89
www.remondisrudaslaska.pl

HARMONOGRAM WYWOZU ODPADÓW W OKRESIE OD 1 WRZEŚNIA DO 31 GRUDNIA 2021 ROKU

HARMONOGRAM WYWOZU ODPADÓW SEGREGOWANYCH DLA POSESJI JEDNORODZINNYCH

ULICE: Borowików, Cegielniana, Kochłowicka, Odrzańska, Pieczarek, Piłsudskiego nieparzyste, Pomorska od nr 49 (poza ogródkami), Poranna, Rydzów

21.09.2021, 19.10.2021, 16.11.2021, 14.12.2021

ULICE: Burszki, Kaczmarka, Kalinowa, Sosnowa, Traugutta, Zacisze

22.09.2021, 20.10.2021, 17.11.2021, 15.12.2021

ULICE: Bagienna, Ligocka, Mikołowska, Miła, Piękna, Poniatowskiego Józefa, Ptasia, Pułaskiego, Studzienna, Szczudlaka, Wiśniowa, Wyżynna

23.09.2021, 21.10.2021, 18.11.2021, 16.12.2021

ULICE: Brzechwy, Gałczyńskiego, Parandowskiego

23.09.2021, 21.10.2021, 18.11.2021, 16.12.2021

ULICE: Łanowa, Makowa, Panewnicka, Żytnia

24.09.2021, 22.10.2021, 19.11.2021, 17.12.2021

ULICE: Asnyka, Cisowa, Krucza, Piękna, Piotra Skargi, Śmiłowicka, Świerkowa, Wilcza

24.09.2021, 22.10.2021, 19.11.2021, 17.12.2021

ULICE: Dąbrowskiej, Kuncewiczowej, Majowa, Orzeszkowej, Poświatowskiej, Rodziewiczówny, Schulza Brunona, Skośna, Szymborskiej, Zapolskiej

27.09.2021, 25.10.2021, 22.11.2021, 20.12.2021

ULICE: Junaków, Strzelców Bytomskich

27.09.2021, 25.10.2021, 22.11.2021, 20.12.2021

ULICE: Al. Piastów Śląskich, Gaikowa, Gościnna, Grzybowa, Księżycowa, Maślaków, Oświęcimska, Piłsudskiego parzyste, Rzeczna, Sudecka, Tatrzańska

20.09.2021, 18.10.2021, 15.11.2021, 13.12.2021

ULICE: 1 Maja, Borowa, Energetyków, Grabowa, Graniczna, Grodzka, Leśna, Leśna ogródki działkowe, Liebherra, Międzyblokowa, Miodowa, Modrzewiowa, Olszynowa, Przyjazna, Racławicka, Solidarności

28.09.2021, 26.10.2021, 23.11.2021, 21.12.2021

ULICE: Jaronia, Jastrzębia, Młyńska, Morska, Orla, Podlaska, Rolnicza, Złota, Żeliwna

01.09.2021, 29.09.2021, 27.10.2021, 24.11.2021, 22.12.2021

ULICE: Młyńska ogródki działkowe, Morska ogródki działkowe, Podlaska ogródki działkowe

01.09.2021, 29.09.2021, 27.10.2021, 24.11.2021, 22.12.2021

ULICE: Beskidzka, Halembska, Kończycka, Makoszowska, Miedziana, Podgórska, Rybnicka, Spiżowa, Srebrna

02.09.2021, 30.09.2021, 28.10.2021, 25.11.2021, 23.12.2021

ULICE: Armii Krajowej, Harcerska, Jadwigi Śląskiej, Ks. Pawła Lexa, Kukuczki, Kurpiowska, Łowicka, Łużycka, Marciniaka, Pakuły, Sejmu Śląskiego, Sokolska, Staropolska, Zamenhofa

03.09.2021, 01.10.2021, 29.10.2021, 26.11.2021, 24.12.2021

ULICE: Chłopska, Dziewanny, Jutrzenki, Lubuska, Mała, Marzanny, Nowy Świat, Sobótki, Świętojańska

06.09.2021, 04.10.2021, 03.11.2021, 29.11.2021, 27.12.2021

ULICE: Nowy Świat ogródki działkowe

23.08.2021, 06.09.2021, 04.10.2021, 03.11.2021, 29.11.2021, 27.12.2021

ULICE: Antyczna, Brodzińskiego, Czwartaków, Gen. Maczka, Gojawiczyńskiej, Hubalczyków, Kłodnicka, Makuszyńskiego, Mazurska, Nowa, Nowowiejska, Pancernych, Piwna, Romantyczna, Urocza.

07.09.2021, 05.10.2021, 02.11.2021, 30.11.2021, 28.12.2021

HARMONOGRAM WYWOZU ZMIESZANYCH ODPADÓW KOMUNALNYCH DLA POSESJI JEDNORODZINNYCH I NIEZAMIESZKAŁYCH

ULICE: 1 Maja nieparzyste, Beskidzka, Grodzka, Ks. Pawła Lexa, Kukuczki, Kuźników, Międzyblokowa, Młyńska 97a, 103, Modrzewiowa, Nowy Świat 4 A-E, Olszynowa, Racławicka, Rolnicza, Rybnicka 5, Sejmu Śląskiego, Sokolska 6, Spiżowa

14.09.2021, 28.09.2021, 12.10.2021, 26.10.2021, 09.11.2021, 23.11.2021 , 07.12.2021, 21.12.2021

ULICE: 1 Maja parzyste, Liebherra Hansa

03.09.2021, 17.09.2021, 01.10.2021, 15.10.2021, 29.10.2021, 12.11.2021, 26.11.2021 , 10.12.2021, 24.12.2021

ULICE: Antyczna, Asnyka, Cisowa, Grabowa, Graniczna, Jastrzębia, Kaczmarka 9, Krucza, Mikołowska 32a, 39e, 39f, Młyńska poza numerami 97a, 103, ogródki działkowe, Morska, Orla, Piękna, Piotra Skargi, Podlaska, Józefa Poniatowskiego 6, Romantyczna, Solidarności, Szczudlaka 59b-J, 61a, 63a, 63b, Śmiłowicka, Świerkowa, Urocza, Wilcza, Złota

06.09.2021, 20.09.2021, 04.10.2021, 18.10.2021, 02.11.2021, 15.11.2021, 29.11.2021, 13.12.2021, 27.12.2021

ULICE: Armii Krajowej, Borowa, Brodzińskiego, Brzechwy, Chłopska, Dziewanny, Gałczyńskiego, Gojawiczyńskiej, Harcerska, Jadwigi Śląskiej, Jaronia, Junaków, Jutrzenki, Kłodnicka od 49, Kurpiowska, Leśna, Lubuska, Łowicka, Łużycka, Majowa, Makuszyńskiego, Marciniaka, Marzanny, Mazurska, Miedziana, Pakuły, Parandowskiego, Sobótki, Sokolska poza numerem 6, Srebrna, Staropolska, Strzelców Bytomskich, Świętojańska, Żeliwna

07.09.2021, 21.09.2021, 05.10.2021, 19.10.2021, 02.11.2021, 16.11.2021, 30.11.2021, 14.12.2021, 28.12.2021

ULICE: Czwartaków, Gen. Maczka, Halembska, Hubalczyków, Kończycka, Makoszowska, Mała, Nowa, Nowy Świat poza numerami 4 A-E, Pancernych, Piwna, Podgórska, Rybnicka poza nr 5

08.09.2021, 22.09.2021, 06.10.2021, 20.10.2021, 20.11.2021, 03.11.2021, 17.11.2021, 01.12.2021, 15.12.2021, 29.12.2021

ULICE: Al. Piastów Śląskich, Miodowa, Przyjazna

13.09.2021, 27.09.2021, 11.10.2021, 25.10.2021, 08.11.2021, 22.11.2021 , 06.12.2021, 20.12.2021,

ULICE: Bagienna, Bruszki, Dąbrowskiej,Energetyków, Kaczmarka, Kłodnicka do 47, Kuncewiczowej, Ligocka, Łanowa, Mikołowska poza numerami 32a, 39e, 39f, Miła, Nowowiejska, Orzeszkowej od nr 14, Józefa Poniatowskiego poza numerem 6, Ptasia, Pułaskiego, Rodziewiczówny, Brunona Schulza, Skośna, Sosnowa, Studzienna, Szczudlaka poza numerami 59b, 59f, 59g, 59h, 59i, 59j, 61a, 63a, 63b, Szymborskiej, Traugutta poza nr 45/1, 47, 49, 51, 51a, 53, 53a, 55, 59, Wiśniowa, Wyżynna, Zacisze, Zamenhofa Ludwika, Zapolskiej, Żytnia

09.09.2021, 23.09.2021, 07.10.2021, 21.10.2021, 04.11.2021, 18.11.2021, 02.12.2021, 16.12.2021, 30.12.2021

ULICE: Borowików, Cegielniana, Gaikowa, Gościnna, Grzybowa, Kalinowa, Kochłowicka, Księżycowa, Makowa, Maślaków, Odrzańska, Orzeszkowej Elizy do nr 10b, Oświęcimska, Panewnicka, Pieczarek, Piłsudskiego, Pomorska od numeru 49 (poza ogródkami), Poranna, Rydzów, Rzeczna, Sudecka, Tatrzańska, Traugutta Romualda 45/1, 47, 49, 51, 53, 53a, 55, 59, 51a

10.09.2021, 24.09.2021, 08.10.2021, 22.10.2021, 05.11.2021, 19.11.2021, 03.12.2021, 17.12.2021, 31.12.2021

HARMONOGRAM WYWOZU ODPADÓW BIODEGRADOWALNYCH DLA POSESJI JEDNORODZINNYCH

ULICE: Armii Krajowej, Chłopska, Dziewanny, Harcerska, Jadwigi Śląskiej, Jaronia, Junaków, Jutrzenki, Kurpiowska, Lubuska, Łowicka, Łużycka, Majowa, Marciniaka, Marzanny, Mazurska, Miedziana, Pakuły, Sobótki, Sokolska poza numerem 6, Srebrna, Staropolska, Strzelców Bytomskich, Świętojańska, Żeliwna

14.09.2021, 28.09.2021, 12.10.2021, 26.10.2021, 09.11.2021, 23.11.2021, 07.12.2021

ULICE: 1 Maja parzyste, Al. Piastów Śląskich, Beskidzka, Borowików, Brodzińskiego, Brzechwy, Dąbrowskiej, Gaikowa, Gałczyńskiego, Gojawiczyńskiej, Grodzka, Grzybowa 33, 35, 35a, 36, 38, 39, 40, 41, 43, Kaczmarka 9, Kalinowa, Kłodnicka od 49, Kuncewiczowej, Liebherra, MakowA 3, 4, 5, 6, 8, 9, Makuszyńskiego, Maślaków, Odrzańska, Orzeszkowej od nr 14, Oświęcimska, Panewnicka ogródki, Parandowskiego, Pieczarek, Poświatowskiej, Rodziewiczówny, Rydzów, Rzeczna, Schulza, Skośna, Szymborskiej, Traugutta 45/1, 47, 49, 51, 53, 53a, 55, 59, 51a, Zapolskiej

08.09.2021, 22.09.2021, 06.10.2021, 20.10.2021, 03.11.2021, 17.11.2021, 01.12.2021, 29.12.2021

ULICE: Bagienna, Burszki, Kaczmarka, Kłodnicka do 47, Ligocka, Łanowa, Mikołowska poza numerami 32a, 39e, 39f, Miła, Nowowiejska, Poniatowskiego Józefa poza numerem 6, Ptasia, Pułaskiego, Sosnowa, Studzienna, Szczudlaka Wawrzyńca poza numerami 59b, 59f, 59g, 59h, 59i, 59j, 61a, 63a, 63b, Traugutta Romualda poza numerami 45/1, 47, 49, 51, 51a, 53, 53a, 55, 59, Wiśniowa, Wyżynna, Zacisze, Żytnia

02.09.2021, 16.09.2021, 30.09.2021, 14.10.2021, 28.10.2021, 10.11.2021, 25.11.2021, 09.12.2021

ULICE: Cegielniana, Gościnna, Grzybowa poza numerami 33, 35, 35a, 36, 38, 39, 40 , 41 , 43, Kochłowicka, Księżycowa, Makowa 10, 11, 12, 17, 21, 22, 25, 27, Panewnicka, Piłsudskiego, Pomorska od numeru 49, Poranna, Sudecka, Tatrzańska

03.09.2021, 17.09.2021, 01.10.2021, 15.10.2021, 29.10.2021, 12.11.2021, 26.11.2021, 10.12.2021

ULICE: Antyczna, Asnyka, Graniczna, Jastrzębia, Młyńska poza numerami 97a, 103 Młyńska ogródki działkowe, Morska, Morska ogródki, Orla, Piękna, Piękna ogródki działkowe, Piotra Skargi poza numerami 67, 117, Podlaska, Romantyczna, Śmiłowicka, Urocza, Wilcza, Złota

13.09.2021, 27.09.2021, 11.10.2021, 25.10.2021, 08.11.2021, 22.11.2021, 06.12.2021

ULICE: 1 Maja nieparzyste, Borowa, Cisowa, Czwartaków, Energetyków, Gen. Maczka, Grabowa, Halembska, Hubalczyków, Kończycka, Krucza, Ks. Pawła Lexa, Kukuczki, Kuźników, Leśna, Leśna ogródki działkowe, Makoszowska, Mała, Międzyblokowa, Mikołowska 32a, 39e, 39f, Miodowa, Młyńska 97a, 103, Młyńska ogródki działkowe, Modrzewiowa, Nowy Świat, Nowy Świat ogródki, Olszynowa, Pancernych, Piotra Skargi 67, 117, Piwna, Podgórska, Podlaska ogródki działkowe, Poniatowskiego Józefa 6, Przyjazna, Racławicka, Rolnicza, Rybnicka, Sejmu Śląskiego, Sokolska 6, Solidarności, Spiżowa, Szczudlaka Wawrzyńca numery 59 B-J, 61a, 63a, 63b, Świerkowa, Zamenhofa Ludwika

01.09.2021, 15.09.2021, 29.09.2021, 13.10.2021, 27.10.2021, 10.11.2021, 24.11.2021, 08.12.2021

Wywóz nastąpi w godzinach od 6.00 do 22.00.
W dniu wywozu od godziny 6.00 pojemniki powinny być wystawione przed posesją w miejscu widocznym dla pracowników firmy (pracownicy firmy nie mają prawa wchodzenia na teren posesji).
Przeoczenie terminu odbioru odpadów odroczy go do najbliższego terminu, zgodnego z harmonogramem.

HARMONOGRAM WYWOZU ODPADÓW Z BUDYNKÓW WIELORODZINNYCH POŁOŻONYCH NA POŁUDNIE OD AUTOSTRADY A-4

ODPADY KOMUNALNE ZMIESZANE – PONIEDZIAŁEK, CZWARTEK:

ULICE: Energetyków 1, 2, 3, 4, 5, 6, 7, 8, 10B, 11, 12, 13, 17, 19, 21b; Międzyblokowa 1D, 2, 3D, 4, 5, 6, 7, 8, 10, 12, 14, 16, 18, 20, Grabowa 1, 4, 5, 6, 7, 9; Miodowa 15, 16, 18, 20; Kosynierów 2, 4; Modrzewiowa 1, 2, 3, 4, 5, 6, 7, 8, 9, 13; Zamenhofa Ludwika 2C, 4C, 6C, 8, 10; Olszynowa 1, 2, 3, 4, 5, 7; Racławicka 1, 3; Solidarności 1, 3, 4, 6, 8, 10, 11, 13, 14, 15, 16, 17, 18, 19, 20, 24, 26, 28A, 30C; 1 Maja 7, 8, 18, 21C-G, 23-23A

ODPADY KOMUNALNE ZMIESZANE – WTOREK, PIĄTEK:

ULICE: Leśna 1, 2, 3, 4, 6, 8, 10, 12, 14, 22, 24, 28, 30-30A, 32, 34, 36-36A, 38, 40, Borowa 2, 4; Młyńska 77; Kukuczki 1, 2, 3, 4; Grodzka 1, 1C, 1D, 5, 6, 7-9, 8, 10; 1 Maja 5, 40, 42, 44, 46, 48, 50, 52, 57, 60, 99, 123; Gałczyńskiego Konstantego Ildefonsa 2, 4; Lexa Pawła ks. 9, 11, 13; Brzechwy Jana 4, 5, 7, 9, 11, 13; Gojawiczyńskiej Poli 2, 4, 6, 8, 12, 14; Makuszyńskiego Kornela 9, 11; Brodzińskiego Kazimierza 1, 3, 5, 7, 9, 11, 13, 15; Sejmu Śląskiego 1, 2, 3, 4, 5; Jadwigi Śląskiej 30, Kłodnicka 58, 62, 64, 66, 68, 91, 97, 99, 105; Halembska 12, 113; Łużycka; Parandowskiego Jana 3, 5; Nowy Świat 18, 27; Os. Leśne (ul. Borowików, Maślaków, Pieczarek, Rydzów); Cegielniana 30, Poniatowskiego

ODPADY SEGREGOWANE, WIELKOGABARYTOWE, BIO:
PLASTIK – PONIEDZIAŁEK
MAKULATURA – WTOREK
SZKŁO – PIĄTEK
GABARYTY – WTOREK
BIO – ŚRODA

ULICE: Energetyków 1, 2, 3, 4, 5, 6, 7, 8, 10B, 11, 12, 13, 17, 19, 21b; Międzyblokowa 1D, 2, 3D, 4, 5, 6, 7, 8, 10, 12, 14, 16, 18, 20; Grabowa 1, 4, 5, 6, 7, 9; Miodowa 15, 16, 18, 20; Kosynierów 2, 4; Modrzewiowa 1, 2, 3, 4, 5, 6, 7, 8, 9, 13; Racławicka 1, 3; Solidarności 1, 3, 4, 6, 8, 10, 11, 13, 14, 15, 16, 17, 18, 19, 20, 24, 26, 28A, 30C; 1 Maja 8, 18, 21C-G, 23-23A, 40, 42, 44, 46, 48, 50, 52, 57, 60, 99, 123; Młyńska 77; Kukuczki 1, 2, 3, 4; Grodzka 1, 1C, 1D, 5, 6, 7-9, 8, 10; Gałczyńskiego Konstantego Ildefonsa 2, 4; Lexa Pawła ks. 9, 11, 13; Brzechwy Jana 4, 5, 7, 9, 11, 13; Gojawiczyńskiej Poli 2, 4, 6, 8, 12, 14; Makuszyńskiego Kornela 9, 11; Brodzińskiego Kazimierza 1, 3, 5, 7, 9, 11, 13, 15; Sejmu Śląskiego 1, 2, 3, 4, 5; Jadwigi Śląskiej 30, Kłodnicka 58, 62, 64, 66, 68, 91, 97, 99, 105; Halembska 12, 113; Łużycka; Parandowskiego Jana 3, 5; Nowy Świat 18, 27; Oś. Leśne (ul. Borowików, Maślaków, Pieczarek, Rydzów); Cegielniana 30, Poniatowskiego

ODPADY SEGREGOWANE, WIELKOGABARYTOWE, BIO:
PLASTIK – ŚRODA
MAKULATURA – PIĄTEK
SZKŁO – PIĄTEK
GABARYTY – WTOREK
BIO – ŚRODA

ULICE: Olszynowa 1, 2, 3, 4, 5, 7; 1 Maja 5, 7; Zamenhofa Ludwika 2c, 4c, 6c, 8, 10; Leśna 1, 2, 3, 4, 6, 8, 10, 12, 14, 22, 24, 28, 30-30a, 32, 34, 36-36a, 38, 40, Borowa 2, 4

POPIÓŁ:
2021.07.19, 2021.09.13, 2021.09.27, 2021.10.11, 2021.10.25, 2021.11.08, 2021.11.22, 2021.12.06, 2021.12.20

HARMONOGRAM ODBIORU PRZETERMINOWANYCH LEKARSTW Z PUNKTÓW POŁOŻONYCH NA POŁUDNIE OD AUTOSTRADY A4

7.09.2021, 21.09.2021, 5.10.2021, 19.10.2021, 2.11.2021, 16.11.2021, 30.11.2021, 14.12.2021, 28.12.2021

HARMONOGRAM WYWOZU ZMIESZANYCH ODPADÓW KOMUNALNYCH Z CMENTARZY

CMENTARZ UL. 1 MAJA (PARAFIALNY);
CMENTARZ UL. 1 MAJA (KOMUNALNY)
3.09.2021, 17.09.2021, 1.10.2021, 15.10.2021, 29.10.2021, 12.11.2021, 26.11.2021, 10.12.2021, 24.12.2021

CMENTARZ UL. PIŁSUDSKIEGO
10.09.2021, 24.09.2021, 8.10.2021, 22.10.2021, 5.11.2021, 19.11.2021, 3.12.2021, 17.12.2021, 31.12.2021

CMENTARZ UL. ZACISZE
9.09.2021, 23.09.2021, 7.10.2021, 21.10.2021, 4.11.2021, 18.11.2021, 2.12.2021, 16.12.2021, 30.12.2021

HARMONOGRAM WYWOZU ODPADÓW SEGREGOWANYCH W POJEMNIKACH DLA POSESJI NIEZAMIESZKAŁYCH/MIESZANYCH/OGRÓDKÓW

ULICE: Armii Krajowej, Beskidzka, Chłopska, Czwartaków, Dziewanny, Gen. Maczka, Graniczna, Grodzka, Halembska, Harcerska, Hubalczyków, Jadwigi Śląskiej, Junaków, Jutrzenki, Kończycka, Ks. Pawła Lexa, Kukuczki, Kurpiowska, Kuźników, Lubuska, Łowicka, Łużycka, Majowa, Mała, Marciniaka, Marzanny, Mazurska, Nowa, Nowy Świat 4 A-E, Nowy Świat ogródki działkowe, Nowy Świat poza numerami 4 A-E, Pakuły, Pancernych, Piwna, Rolnicza, Rybnicka 5, Rybnicka poza 5, Sejmu Śląskiego, Sobótki, Sokolska 6, Sokolska poza numerem 6, Staropolska, Strzelców Bytomskich, Świętojańska

PAPIER: 21.09.2021, 19.10.2021, 16.11.2021, 14.12.2021
PLASTIK: 27.09.2021, 25.10.2021, 22.11.2021, 20.12.2021
SZKŁO: 24.09.2021, 22.10.2021, 19.11.2021, 17.12.2021

ULICE: Antyczna, Borowa, Energetyków, Grabowa, Jaronia, Jastrzębia, Leśna, Leśna ogródki działkowe, Makoszowska, Miedziana, Międzyblokowa, Miodowa, Młyńska 97a, 103, Młyńska ogródki działkowe, Młyńska poza numerami 97a, 103, ogródki działkowe, Modrzewiowa, Morska, Morska ogródki, Olszynowa, Orla, Podgórska, Podlaska, Podlaska ogródki działkowe, Przyjazna, Racławicka, Romantyczna, Solidarności, Spiżowa, Srebrna, Urocza, Zamenhofa, Złota, Żeliwna

PAPIER: 28.09.2021, 26.10.2021, 23.11.2021, 21.12.2021
PLASTIK: 06.09.2021, 04.10.2021, 02.11.2021, 29.11.2021, 27.12.2021
SZKŁO: 03.09.2021, 01.10.2021, 29.10.2021, 26.11.2021, 24.12.2021

ULICE: 1 Maja parzyste, Asnyka, Bagienna, Brodzińskiego, Brzechwy, Cisowa, Dąbrowskiej, Gałczyńskiego, Gojawiczyńskiej, Kłodnicka Do 47, Kłodnicka od 49, Krucza, Kuncewiczowej Marii Liebherra Hansa, Ligocka, Makuszyńskiego, Mikołowska 32a, 39e, 39f, Mikołowska poza numerami 32a, 39e, 39f, Miła, Nowowiejska, Orzeszkowej Elizy od nr 14, Parandowskiego, Piękna, Piękna ogródki działkowe, Piotra Skargi, Poniatowskiego Józefa, Poświatowskiej, Ptasia, Pułaskiego, Rodziewiczówny, Schulza Brunona, Skośna, Studzienna, Szczudlaka, Szymborskiej Wiesławy, Śmiłowicka, Świerkowa, Wilcza, Wiśniowa, Wyżynna, Zapolskiej Gabrieli

PAPIER: 07.09.2021, 05.10.2021, 02.11.2021, 30.11.2021, 28.12.2021
PLASTIK: 13.09.2021, 11.10.2021, 08.11.2021, 06.12.2021
SZKŁO: 10.09.2021, 08.10.2021, 05.11.2021, 03.12.2021, 31.12.2021

ULICE: Al. Piastów Śląskich, Borowików, Burszki, Cegielniana, Gaikowa, Gościnna-,Grzybowa 33, 35, 35a, 36, 38, 39, 40, 41, 43, Grzybowa Poza Numerami 33, 35, 35a, 36, 38, 39, 40 ,41 ,43, Kaczmarka, Kaczmarka 9, Kalinowa, Kochłowicka, Księżycowa, Łanowa, Makowa 10, 11, 12, 17, 21, 22, 25, 27, MAkowa 3, 4, 5, 6, 8, 9, Maślaków, Odrzańska, Orzeszkowej Elizy Do Nr 10b, Panewnicka, Panewnicka ogródki działkowe, Pieczarek, Piłsudskiego – nieparzyste, Piłsudskiego – parzyste, Pomorska od numeru 49 (poza ogródkami), Poranna, Rydzów, Rzeczna, Sosnowa, Sudecka, Tatrzańska, Traugutta Romualda 45/1, 47, 49, 51, 53, 53a, 55, 59, 51a, Traugutta Romualda poza numerami 45/1, 47, 49, 51, 51a, 53, 53a, 55, 59, Zacisze, Żytnia

PAPIER: 14.09.2021, 12.10.2021, 09.11.2021, 07.12.2021
PLASTIK: 20.09.2021, 18.10.2021, 15.11.2021, 13.12.2021
SZKŁO: 17.09.2021, 15.10.2021, 12.11.2021, 10.12.2021

HARMONOGRAM WYWOZU ODPADÓW WIELKOGABARYTOWYCH DLA POSESJI JEDNORODZINNYCH

ULICE: Al. Piastów Śląskich, Borowików, Gaikowa, Gościnna, Grzybowa, Kalinowa, Księżycowa, Maślaków, Oświęcimska, Pieczarek, Piłsudskiego, Poranna, Rydzów, Sudecka, Tatrzańska

01.09.2021, 01.12.2021

ULICE: Bruszki, Cegielniana, Kochłowicka, Łanowa, Makowa, Odrzańska, Elizy Orzeszkowej do nr 10b, Panewnicka, Pomorska od numeru 49 (poza ogródkami), Rzeczna, Sosnowa, Traugutta Romualda, Zacisze, Żytnia

02.09.2021, 02.12.2021

ULICE: Bagienna, Brodzińskiego, Brzechwy, Gałczyńskiego, Gojawiczyńskiej, Kaczmarka, Kłodnicka, Ligocka, Makuszyńskiego, Mikołowska, Miła, Nowowiejska, Parandowskiego, Poniatowskiego, Ptasia, Pułaskiego, Studzienna, Szczudlaka, Wiśniowa, Wyżynna

08.09.2021, 08.12.2021

ULICE: 1 Maja, Asnyka, Borowa, Cisowa, Energetyków, Grabowa, Graniczna, Krucza, Leśna, Liebherra, Międzyblokowa, Miodowa, Modrzewiowa, Olszynowa, Piękna, Piotra Skargi, Przyjazna, Racławicka, Solidarności, Śmiłowicka, Świerkowa, Wilcza, Zamenhofa

09.09.2021, 09.12.2021

ULICE: Armii Krajowej, Dąbrowskiej, Grodzka, Harcerska, Jadwigl Śląskiej, Ks. Pawła Lexa, Kukuczki, Kuncewiczowej, Kurpiowska, Łowicka, Łużycka, Majowa, Marciniaka, Orzeszkowej od nr 14, Poświatowskiej, Rodziewiczówny, Schulza Brunona, Sejmu Śląskiego, Skośna, Sokolska, Staropolska, Szymborskiej, Zapolskiej

15.09.2021, 15.12.2021

ULICE: Chłopska, Czwartaków, Dziewanny, Gen. Maczka, Hubalczyków, Junaków, Jutrzenki, Mała, Marzanny, Mazurska, Nowa, Nowy Świat, Pancernych, Piwna, Sobótki, Strzelców Bytomskich, Świętojańska

16.09.2021, 16.12.2021

ULICE: Beskidzka, Halembska, Jaronia, Kończycka, Kuźników, Lubuska, Makoszowska, Miedziana, Pakuły, Rybnicka, Spiżowa, Srebrna, Żeliwna

22.09.2021, 22.12.2021

ULICE: Antyczna, Jastrzębia, Młyńska, Morska, Orla, Podgórska, Podlaska, Rolnicza, Romantyczna, Urocza, Złota

23.09.2021, 23.12.2021

HARMONOGRAM WYWOZU POPIOŁU DLA POSESJI JEDNORODZINNYCH

ULICE: Asnyka, Bagienna, Brodzińskiego, Brzechwy, Bruszki, Gałczyńskiego, Gojawiczyńskiej, Kaczmarka, Kłodnicka, Ligocka, Makuszyńskiego, Mikołowska, Miła, Nowowiejska, Parandowskiego, Poniatowskiego, Ptasia, Pułaskiego, Sosnowa, Studzienna, Szczudlaka, Wiśniowa, Wyżynna

13.09.2021, 27.09.2021, 11.10.2021, 25.10.2021, 08.11.2021, 22.11.2021, 06.12.2021, 20.12.2021

ULICE: 1 Maja, Borowa, Cisowa, Dąbrowskiej, Energetyków, Grabowa, Graniczna, Junaków, Krucza, Kuncewiczowej Marii, Leśna, Liebherra, Majowa, Międzyblokowa, Miodowa, Modrzewiowa, Orzeszkowej od nr 14, Piękna, Piękna ogródki działkowe, Piotra Skargi, Poświatowskiej, Przyjazna, Racławicka, Marii Rodziewiczówny, Brunona Schulza, Skośna, Solidarności, Strzelców Bytomskich, Szymborskiej, Śmiłowicka, Świerkowa, Wilcza, Zamenhofa, Gabrieli Zapolskiej

14.09.2021, 28.09.2021, 12.10.2021, 26.10.2021, 09.11.2021, 23.11.2021, 07.12.2021, 21.12.2021

ULICE: Armii Krajowej, Beskidzka, Czwartaków, Dziewanny, Gen. Maczka, Grodzka, Harcerska, Hubalczyków, Jadwigi Śląskiej, Jutrzenki, Kończycka, Ks. Pawła Lexa, Kukuczki, Kurpiowska, Lubuska, Łowicka, Łużycka, Makoszowska, Mała, Marciniaka, Marzanny, Mazurska, Miedziana, Nowa, Nowy Świat, Pakuły, Pancernych, Piwna, Podgórska, Rybnicka, Sejmu Śląskiego, Sobótki, Sokolska, Spiżowa, Srebrna, StaRopolska, Świętojańska

16.09.2021, 30.09.2021, 14.10.2021, 28.10.2021, 10.11.2021, 25.11.2021, 09.12.2021, 23.12.2021

ULICE: Al. Piastów Śląskich, Borowików, Cegielniana, Gaikowa, Gościnna, Grzybowa, Kalinowa, Kochłowicka, Księżycowa, Łanowa, Makowa, Odrzańska, Orzeszkowej Elizy do nr 10b, Oświęcimska, Panewnicka, Pieczarek, Piłsudskiego, Pomorska od nr 49 (poza ogródkami), Poranna, Rydzów, Rzeczna, Sudecka, Tatrzańska, Traugutta Romualda, Zacisze, Żytnia

15.09.2021, 29.09.2021, 13.10.2021, 27.10.2021, 10.11.2021 24.11.2021, 08.12.2021, 22.12.2021

ULICE: Antyczna, Chłopska, Halembska, Jaronia, Jastrzębia, Kuźników, Młyńska, Morska, Orla, Podlaska, Rolnicza, Romantyczna, Urocza, Złota, Żeliwna.

17.09.2021, 01.10.2021, 15.10.2021, 29.10.2021, 12.11.2021 26.11.2021, 10.12.2021, 24.12.2021

Wywóz nastąpi w godzinach od 6.00 do 22.00.
W dniu wywozu od godziny 6.00 pojemniki powinny być wystawione przed posesją w miejscu widocznym dla pracowników firmy (pracownicy firmy nie mają prawa wchodzenia na teren posesji).
Przeoczenie terminu odbioru odpadów odroczy go do najbliższego terminu, zgodnego z harmonogramem.

OGŁOSZENIE

WYCIĄG Z OGŁOSZENIA O PRZETARGU

PREZYDENT MIASTA RUDA ŚLĄSKA

ogłasza trzeci ustny przetarg nieograniczony na sprzedaż nieruchomości gruntowej położonej w Rudzie Śląskiej-Goduli przy ulicy Akacjowej z przeznaczeniem pod zabudowę zgodną z ustaleniami miejscowego planu zagospodarowania przestrzennego miasta Ruda Śląska.

Przedmiotem sprzedaży w drodze trzeciego ustnego przetargu nieograniczonego z przeznaczeniem pod zabudowę zgodną z ustaleniami miejscowego planu zagospodarowania przestrzennego miasta Ruda Śląska jest niezabudowana nieruchomość gruntowa własności Gminy Miasta Ruda Śląska położona w Rudzie Śląskiej-Goduli przy ul. **Akacjowej**, obejmująca stanowiące całość gospodarczą działki o łącznej powierzchni 2721 m², oznaczone numerami geodezyjnymi:

– **1445/24** o powierzchni 1462 m² (użytki „LzIII", „RIIIa", „RIIIb"),

– **1446/24** o powierzchni 1259 m² (użytki „RIIIa", „RIIIb"),

zapisane na karcie mapy 2, obręb Orzegów oraz w księdze wieczystej prowadzonej przez Sąd Rejonowy w Rudzie Śląskiej pod nr KW GL1S/00007869/6. W dziale III ww. księgi wieczystej znajdują się następujące wpisy:

– Ostrzeżenie o niezgodności treści księgi z rzeczywistym stanem prawnym wpisu polegającej na nieujawnieniu prawa własności odnośnie działki nr 1089/14 powstałej w wyniku podziału działki nr 578/14 – na rzecz Województwa Śląskiego.

– Ograniczenie w rozporządzaniu nieruchomością – ograniczenie sposobu korzystania z nieruchomości oznaczonej numerem działki: 1088/14, 1090/14 na potrzeby konserwacji i usuwania awarii sieci uzbrojenia terenu na rzecz każdoczesnego właściciela sieci.

Powyższe wpisy nie dotyczą działek będących przedmiotem sprzedaży i nie mają wpływu na proces ich zbycia. Dział IV księgi wieczystej jest wolny od wpisów.

Przetargi, które odbyły się w dniach 21.04.2021 r. i 28.06.2021 r. zakończyły się wynikami negatywnymi.

Zgodnie z ustaleniami miejscowego planu zagospodarowania przestrzennego miasta Ruda Śląska zatwierdzonego Uchwałą Nr 1066/LXI/2006 Rady Miasta Ruda Śląska z dnia 22.06.2006 r. ogłoszoną w Dzienniku Urzędowym Województwa Śląskiego Nr 84 poz. 2383 z dnia 20.07.2006 r., przedmiotowe działki oznaczone są symbolem:

MN1 – tereny zabudowy mieszkaniowej jednorodzinnej z podstawowym przeznaczeniem gruntów pod zabudowę mieszkaniową jednorodzinną.

Nieznaczna część działki nr 1445/24 oznaczona jest symbolem:

ZN1 – tereny trwałych użytków zielonych z podstawowym przeznaczeniem gruntów pod tereny łąk, pastwisk, związanych w szczególności z dolinami cieków wodnych i stanowiące naturalne korytarze ekologiczne.

Cena wywoławcza (netto) do trzeciego przetargu wynosi 355.000,00 zł.

Cena nieruchomości ustalona na przetargu zostanie powiększona o należny podatek od towarów i usług.

Przetarg odbędzie się w dniu 27.09.2021 r. o godz. 10 w sali 213 Urzędu Miasta Ruda Śląska, plac Jana Pawła II 6.

W przetargu mogą uczestniczyć osoby fizyczne i prawne, które zapoznają się z pełną treścią ogłoszenia zamieszczoną na tablicy ogłoszeń w budynku Urzędu Miasta Ruda Śląska oraz na portalu miejskim www.rudaslaska.bip.info.pl) i w terminie do dnia 20.09.2021 r. dokonają wpłaty wadium w wysokości 17.800,00 zł z dopiskiem „wadium – ul. Akacjowa" przelewem na rachunek bankowy nr 71 1050 1214 1000 0010 0109 0628 ING Bank Śląski Katowice O/Ruda Śląska, Urząd Miasta Ruda Śląska (za datę zapłaty przyjmuje się dzień wpływu środków pieniężnych na rachunek Urzędu Miasta Ruda Śląska) lub w kasie tut. Urzędu (powyższe nie dotyczy osób prowadzących działalność gospodarczą) pok. nr 13 i 14 w godzinach: poniedziałek-środa 8.00-16.00, czwartek 10.00-18.00, piątek 8.00-14.00 oraz przed otwarciem przetargu przedłożą Komisji Przetargowej wymagane dokumenty i oświadczenia. Zastrzega się prawo do odwołania przetargu z uzasadnionej przyczyny.

Informacji na temat przetargu udziela Wydział Gospodarki Nieruchomościami (pokój 223), tel. 32 244-90-00, wew. 2230

Wydawca: Śląskie Media Sp. z o.o. Anna Piątek (prezes). Redakcja: Anna Piątek (redaktor naczelna). Dziennikarze: Joanna Oreł (sekretarz redakcji), tel. 512-295-228, Agnieszka Lewko. Redakcja: 41-709 Ruda Śląska, ul. Niedurnego 36. Dział reklamy: Izabela Nowrotek (reklama@wiadomoscirudzkie.pl). Redaktor techniczny: Aleksandra Mazur, tel. 889-771-365. Druk: Polskapresse Sp. z o.o.

www.wiadomoscirudzkie.pl | e-mail: redakcja@wiadomoscirudzkie.pl

Redakcja nie zwraca materiałów niezamówionych i zastrzega sobie prawo zmian redakcyjnych w publikowanych tekstach. Redakcja nie odpowiada za treść ogłoszeń i reklam. Nie publikujemy ogłoszeń mogących godzić w dobre obyczaje

AKROBATYKA

Brązowe akrobatki

Akrobatki z KPKS Halemba Ruda Śląska pokazały, na co je stać. W miniony weekend zawodniczki reprezentowały swój klub podczas zawodów Budapest Acro Cup.

W sobotę (28.08) trójka Emilek (Emilia Wodyk, Emilia Biernat i Emilia Urbańska) zmierzyły się ze startem w wyższej kategorii pełnej trudnych elementów oraz nowych choreografii. Z kolei do finałów, które odbywały się drugiego dnia (29.08), dziewczyny zakwalifikowały się na 5. miejscu. W rezultacie młode akrobatki zakończyły zawody z brązowym medalem. **AL**

Foto: KPKS Halemba Ruda Śląska

Akrobatki popisały się dobrą formą podczas zawodów w Budapeszcie.

PŁYWANIE

Woda to jej żywioł

Genowefa Drużyńska z Rudy Śląskiej triumfowała w Sopocie. Podczas drugiej edycji zawodów „Dookoła Molo im. Jacka Starościaka" pływaczka wywalczyła 2. miejsce, mimo tego, że ma 70 lat! W zawodach wystartowało 170 osób.

– *Przed każdym startem wiem, że mam szansę, aby osiągnąć sukces. Po prostu płynę, żeby spełniać swoje marzenia* – podkreśla Genowefa Drużyńska. – *Zawody te ułożyły się po mojej myśli, chociaż pogoda dopisywała, to lekki wiaterek powodował fale, które utrudniały pływanie. Ale to morze, więc pływanie w nim ma swój urok. W każdym razie start ten to były wielkie emocje i ogromna satysfakcja, gdy dotarłam do mety. Kiedy nastąpiła dekoracja, bardzo się wzruszyłam. Dlatego zawsze powtarzam – to nie wiek mówi o tym, ile masz lat, ale podejście do życia* – dodała.

Genowefa Drużyńska trenuje na basenie krytym przy ul. Chryzantem w dzielnicy Ruda. Od wielu lat odnosi sukcesy podczas ogólnopolskich zawodów. – *Cały czas pływam na rudzkim basenie. W zasadzie to swoją przygodę z pływaniem zaczynałam na basenie, a w morzu też sobie dobrze radzę* – dodaje Genowefa Drużyńska. – *Przy okazji mojego ostatniego sukcesu bardzo chciałabym podziękować organizatorom zawodów w Sopocie, klubowi morsów z Sopotu i pensjonatowi Antonina w Dębkach, który zapewnił mi doskonałe warunki pływackie* – dodała. **AL**

FUTSAL

Gwiazda druga

Drugie miejsce zajął zespół Gwiazdy w turnieju „Futsalowe granie", który odbył się w Nowinach. Na boisku rywalizowało pięć pierwszoligowych zespołów systemem każdy z każdym. Podczas zawodów nie brakowało walki i determinacji.

Gwiazda dobrze rozpoczęła swój występ, bo od zwycięstwa 2:1 nad AZS UMCS Lublin. W drugim spotkaniu przegrała jednak z AZS UEK Kraków wynikiem 0:3. Jednak po odniesionej porażce zmobilizowany zespół Gwiazdy pokonał gospodarzy Futsal Nowiny 2:0, a na koniec zremisował z GKS Tychy.

Foto: SRS Gwiazda Ruda Śląska

Zawodnicy Gwiazdy zaliczyli udany występ.

W przyszłym tygodniu kolejny turniej z udziałem Gwiazdy. Tym razem będzie to dwudniowy Puchar Śląska z udziałem ośmiu zespołów, który zostanie rozegrany w hali Miejskiego Ośrodka Sportu i Rekreacji w Halembie.

Gwiazda zagrała w składzie: Bogdziewicz, Wanot-Siadul, Grzybowski, Mierzowski, Dynek, Grzybek, P. Grzywaczewski, Świerczyński, Szaraniec oraz Gładkowski.

AL

PIŁKA RĘCZNA

Zagrali o puchar prezesa

Turniej Piłki Ręcznej o Puchar Prezesa KS Zgoda Ruda Śląska odbył się w miniony weekend w hali bielszowckiej Zgody. Wzięły w nim udział pierwszoligowe drużyny, czyli Zgoda Ruda Śląska, SPR Sośnica Gliwice, KS Cracovia 1906 oraz MKS AZS UMCS Lublin.

WYNIKI SPOTKANIA:

Cracovia – SPR Sośnica Gliwice 24:29

Zgoda Ruda Śląska – AZS UMCS Lublin 28:31

Zgoda Ruda Śląska – SPR Sośnica Gliwice 18:39

Cracovia – AZS UMCS Lublin 34:36

SPR Sośnica Gliwice – AZS UMCS Lublin 36:28

Zgoda Ruda Śląska – Cracovia 27:34

ZAJĘTE MIEJSCA:

1. SPR Sośnica Gliwice
2. AZS UMCS Lublin
3. Cracovia
4. **Zgoda Ruda Śląska**

AL

pwik SP. Z O.O. RUDA ŚLĄSKA

PRZEDSIĘBIORSTWO WODOCIĄGÓW I KANALIZACJI SP. Z O.O. W RUDZIE ŚLĄSKIEJ

PRZYPOMINAMY O ZMIANIE CEN ZA WODĘ I ŚCIEKI

Szanowni Klienci!

Zgodnie z zatwierdzoną przez Państwowe Gospodarstwo Wodne WODY POLSKIE trzyletnią taryfą za wodę i ścieki, **z dniem 5 października 2021 r.** zmieniają się ceny dostarczania wody i odprowadzania ścieków na terenie miasta Ruda Śląska oraz na terenie części miasta Świętochłowice.
Cena 1 m³ wody ulega podwyższeniu o 13 groszy, natomiast cena ścieków o 29 groszy brutto.
Opłaty abonamentowe pozostają na tym samym, niezmienionym poziomie przez cały okres obowiązywania taryfy.
Pełna treść taryfy dostępna jest na stronie www.pwik.com.pl w zakładce „Oferta / Taryfy za wodę i ścieki".

	CENA 1m³ WODY	CENA 1m³ ŚCIEKÓW
od 5.10.2019 r. do 4.10.2020 r.	5,53 zł/brutto	9,27 zł/brutto
od 5.10.2020 r. do 4.10.2021 r.	5,63 zł/brutto	9,59 zł/brutto
od 5.10.2021 r. do 4.10.2022 r.	5,76 zł/brutto	9,88 zł/brutto

OPŁATY ABONAMENTOWE

DLA MIESZKAŃCÓW BĘDĄCYCH KLIENTAMI PWIK Sp. z o.o. – 1 m-c zł/brutto

GRUPA 1

Opłata abonamentowa za usługę dostarczania wody lub dostarczania wody i odprowadzania ścieków.

faktura papierowa + wodomierz główny = 5,24

GRUPA 2

Opłata abonamentowa za usługę dostarczania wody lub dostarczania wody i odprowadzania ścieków oraz wody bezpowrotnie zużytej.

faktura papierowa + wodomierz główny + podlicznik na ogród = 6,37

GRUPA 4

Opłata abonamentowa za usługę dostarczania wody lub dostarczania wody i odprowadzania ścieków.

E-faktura lub SMS + wodomierz główny = 3,30

GRUPA 5

Opłata abonamentowa za usługę dostarczania wody lub dostarczania wody i odprowadzania ścieków oraz wody bezpowrotnie zużytej.

E-faktura lub SMS + wodomierz główny + podlicznik na ogród = 4,44

PWiK Sp. z o.o. w Rudzie Śląskiej, 41-709 Ruda Śląska, ul. Pokoju 13, tel.: 994; 32/34 24 200 · www.pwik.com.pl